

**Paciente Não Identificado**



**Dados do Hospital**

**Hospital Irmandade da Santa Casa da Misericórdia de Santos**

**Telefone(s):** (13) 32020672

**E-mail:** [serviço.social@scsantos.com.br](mailto:serviço.social@scsantos.com.br)

**Características do Paciente:**

Sexo: Masculino

Pele: Negro

Olhos: Castanhos

Cabelos: Castanhos

Idade aproximada: 45 anos

Estatura: 1,70 m

Peso: 60 kg

Outras características:

**Paciente nº:** 1038



**SANTA CASA DE MISERICÓRDIA DE ITAPEVA**

RUA SANTOS DUMONT, 433, CENTRO  
ITAPEVA (SP) – CEP 18400-030

**Telefone(s):** (11) 35219500 – Ramal 9775

**E-mail:** [serviço.social@santacasadeitapeva.org.br](mailto:serviço.social@santacasadeitapeva.org.br)

**Características do Paciente:**

Sexo: Masculino

Pele: Parda

Olhos: Castanhos

Cabelos: Grisalhos

Idade aproximada: 55 anos

Estatura: 1,79 m

Peso: 79 kg

Outras características:

Identificação interna: Braço Direito - Tatuagem aparentando ser um tribal sombreado em vermelho + desenho de arame farpado logo abaixo + o nome "Sandra", que o paciente cita ser da esposa

**Paciente nº:** 1037



**INSTITUTO CENTRAL DO HOSPITAL DAS CLÍNICAS  
DA FACULDADE DE MEDICINA DA USP**

**Telefone(s):** (11) 26616196

**E-mail:**

**Características do Paciente:**

Sexo: Masculino

Pele: Parda

Olhos: Castanhos

Cabelos: Castanhos

Idade aproximada: 45 anos

Estatura: 1,65 m

Peso: 70 kg

Outras características: Tatuagem nas costas

**Paciente nº:** 1036



**SANTA CASA DE MISERICÓRDIA DE ITAPEVA**

RUA SANTOS DUMONT, 433, CENTRO  
ITAPEVA (SP) – CEP 18400-030

**Telefone(s):** (11) 35219500 – Ramal 9775

**E-mail:** [serviço.social@santacasadeitapeva.org.br](mailto:serviço.social@santacasadeitapeva.org.br)

**Características do Paciente:**

Sexo: Masculino

Pele: Negra

Olhos: Castanhos

Cabelos: Pretos com

poucos cabelos branco

Idade aproximada: 70 anos

Estatura: 1,65 m

Peso: 70 kg

Outras características:

Identificação interna: O paciente foi encontrado pelo SAMU na via pública da cidade de Apiaí/SP, foi transferido para cidade de Nova Campina/SP e posteriormente para Santa Casa de Itapeva

**Paciente nº:** 1035



**HC DA FMUSP HOSPITAL DAS CLINICASSAO  
PAULO**

**Serviço de Apoio ao Usuário** - MariaDolores

**Telefone(s):** (11) 26618118

**E-mail:** maria.dolores@hc.fm.usp.br

**Características do Paciente:**

Sexo: Feminino Pele:  
Parda Olhos: Castanhos  
Cabelos: Castanhos  
Idade aproximada: 45 anos  
Estatura: 1,68 m  
Peso: 70 kg

Outras características:  
tatuagem pé direito - Flor DESCONHECIDO BMH  
RGHC n. 4276338G  
**Paciente nº:** 1034



**HC DA FMUSP HOSPITAL DAS CLINICASSAO  
PAULO**

Av. Dr Enéas de Carvalho Aguiar, 255 -  
Cerqueira César - SÃO PAULO - SP

**Serviço de Apoio ao Usuário** - Cresonilseda Silva  
Soares

**Telefone(s):** (11) 26616196

**E-mail:** c.soares@hc.fm.usp.br

**Características do Paciente:**

Sexo: Masculino Olhos:  
Castanhos Cabelos: Pretos  
Idade aproximada: 30 anos  
Estatura: 1,80 m  
Peso: 70 kg

Outras características:  
Tatuagens  
Identificação interna: DESCONHECIDO BNM -MV  
3130808.

**Paciente nº:** 1032



**HOSPITAL REGIONAL DR VIVALDO  
MARTINS SIMOES OSASCO**

**Serviço de Apoio ao Usuário** - AnaliaPereira  
Lima

**Telefone(s):** (11) 36833077

**Características do Paciente:**

Sexo: Masculino  
Pele: Negra  
Olhos: Pretos  
Cabelos: Pretos  
Idade aproximada: 30 anos  
Estatura: 1,70 m  
Peso: 80 kg

**Paciente nº:** 1031

---



**HOSPITAL GERAL DE ITAPECERICA DASERRA**

**Serviço de Apoio ao Usuário** - Rose LeyGarces

**Telefone(s):** (11) 46688988

**E-mail:** [rose.silva@hgis.org.br](mailto:rose.silva@hgis.org.br)

**Características do Paciente:**

Sexo: Masculino  
Pele: Parda  
Olhos: Castanhos escuros  
Cabelos: Pretos  
Idade aproximada: 35 anos  
Estatura: 1,85 m  
Peso: 90 kg

Outras características:  
Data de entrada 03/08/2021

**Paciente nº:** 1030

---



**HOSPITAL DE CLINICAS DE FRANCO DAROCHA  
FRANCO DA ROCHA**

**Serviço de Apoio ao Usuário** - AlinePereira da Silva

**Telefone(s):** (11) 33368200

**E-mail:** [servicosocial.hefr@cejam.org.br](mailto:servicosocial.hefr@cejam.org.br)

**Características do Paciente:**

Sexo: FemininoPele:

Branca

Olhos: Castanhos escurosCabelos:

Pretos

Idade aproximada: 40 anos

Estatura: 1,68 m

Peso: ,7 kg

Outras características:

Cabelos médios tingidos de vermelho

**Paciente nº:** 1022

---



**SANTA CASA DE MISERICORDIA DE  
ITAPEVA**

**Serviço de Apoio ao Usuário** - MariaDolores G.O.Fernandes

**Telefone(s):** (15) 35219500

**E-mail:** [servico.social@santacasadeitapeva.org.br](mailto:servico.social@santacasadeitapeva.org.br)

**Características do Paciente:**

Sexo: Masculino Pele:

Negra Olhos: Pretos

Cabelos: Grisalhos

Idade aproximada: 60 anos

Estatura: 1,70 m

Peso: 65 kg

**Paciente nº:** 1020

---



**SANTA CASA DE SAO PAULO HOSPITAL  
CENTRAL SAO PAULO**

**Serviço de Apoio ao Usuário** - Renata Pita

**Telefone(s):** (11) 2176-7000

**E-mail:** renata.pita@santacasasp.org.br

**Características do Paciente:**

Sexo: Masculino

Pele: Branca

Olhos: Castanhos

Cabelos: Castanhos

Idade aproximada: 45 anos

Estatura: 1,75 m

Peso: 60 kg

**Paciente nº:** 1017

---



**HOSPITAL ESTADUAL DE VILA ALPINA  
ORG SOCIAL SECONCI SAO PAUL**

**Serviço de Apoio ao Usuário** - Claudia  
Maria de Souza Figueira

**Telefone(s):** (11) 23182100

**E-mail:** claudia.figueira@hva.org.br

**Características do Paciente:**

Sexo: Masculino

Pele: Negra

Idade aproximada: 45 anos

Estatura: 1,65 m

Peso: 52 kg

Outras características:

Tatuagem: Membro Superior Direito

Escorpião / Membro Superior Esquerdo Tribal

**Paciente nº:** 1013

---



**SANTA CASA DE SAO PAULO HOSPITAL  
CENTRAL SAO PAULO**

**Serviço de Apoio ao Usuário** - Renata Pita

**Telefone(s):** (11) 21767199

**E-mail:** renata.pita@santacasasp.org.br

**Características do Paciente:**

Sexo: Masculino

Olhos: Castanhos

Cabelos: Grisalhos

Idade aproximada: 47 anos

Estatura: 1,70 m

Peso: 40 kg

Outras características:

Tatuagem Braço esquerdo (SHIRA), Braço  
direito (desenho não identificado)

**Paciente nº:** 1011

---



**HC DA FMUSP HOSPITAL DAS CLINICAS  
SAO PAULO**

Av. Dr. Enéas de Carvalho Aguiar, 255 -  
Cerqueira César - SÃO PAULO - SP

**Serviço de Apoio ao Usuário** - Cresonilse  
da Silva

**Telefone(s):** (11) 26616196

**E-mail:** c.soares@hc.fm.usp.br

**Características do Paciente:**

Sexo: Masculino  
Pele: Parda  
Olhos: Castanhos  
Idade aproximada: 50 anos  
Estatura: 1,70 m  
Peso: 60 kg

**Paciente nº:** 1009

---



**HC DA FMUSP HOSPITAL DAS CLINICAS  
SAO PAULO**

Rua Dr. Enéas Carvalho Aguiar, 255 -  
Cerqueira César - OSASCO - SP

**Serviço de Apoio ao Usuário** - Maria  
Dolores

**Telefone(s):** (11) 26616196

**E-mail:** maria.dolores@hc.fm.usp.br

**Características do Paciente:**

Sexo: Masculino  
Pele: Negra  
Olhos: Pretos  
Cabelos: Pretos  
Idade aproximada: 38 anos  
Estatura: 1,75 m  
Peso: 80 kg

**Paciente nº:** 1008

---



**HOSPITAL REGIONAL DR VIVALDO  
MARTINS SIMOES OSASCO**

Rua Ari Barroso, 355 - OSASCO - SP

**Serviço de Apoio ao Usuário** - Gislaíne  
Neves

**E-mail:** hroservicosocial2@gmail.com

**Características do Paciente:**

Sexo: Feminino

Pele: Branca

Cabelos: Castanhos escuros

Idade aproximada: 35 anos

Estatura: 1,60 m

**Paciente nº:** 1006

---



**HC DA FMUSP HOSPITAL DAS CLINICAS  
SAO PAULO**

Av. Dr. Enéas de Carvalho Aguiar, 255 -  
Cerqueira Cesar - SÃO PAULO - SP

**Serviço de Apoio ao Usuário** - Cresonilse  
da Silva

**Telefone(s):** (11) 26616196

**E-mail:** c.soares@hc.fm.usp.br

**Características do Paciente:**

Sexo: Masculino

Pele: Parda

Olhos: Pretos

Cabelos: Pretos

Idade aproximada: 30 anos

Estatura: 1,70 m

Peso: 79 kg

**Paciente nº:** 1005

---



**SANTA CASA DE SANTOS**

Rua Dr. Cláudio Luiz da Costa , 50 -  
Jabaquara - SP

**Serviço de Apoio ao Usuário** - Claudia  
Justo

**Telefone(s):** (13) 32020672

**E-mail:** [claudia.taniguchi@scsantos.com.br](mailto:claudia.taniguchi@scsantos.com.br)

**Características do Paciente:**

Sexo: Masculino  
Pele: Negra  
Olhos: Castanhos  
Idade aproximada: 65 anos  
Estatura: 1,75 m  
Peso: 70 kg

**Paciente nº:** 1002

---



**HOSPITAL ESTADUAL MARIO COVAS DE  
SANTO ANDRE**

Rua Dr. Henrique Calderazzo, 321 - SANTO  
ANDRÉ - SP

**Serviço de Apoio ao Usuário** - Célia Rose

**Telefone(s):** (11) 28295084

**E-mail:** [servicosocial@hospitalmariocovas.org.br](mailto:servicosocial@hospitalmariocovas.org.br)

**Características do Paciente:**

Sexo: Masculino  
Pele: Parda  
Olhos: Castanhos  
Cabelos: Grisalhos  
Idade aproximada: 50 anos  
Estatura: 1,52 m  
Peso: 50 kg

**Paciente nº:** 1001

---



**SANTA CASA DE SANTOS**

Rua Dr. Cláudio Luiz da Costa, 50 -  
Jabaquara - SANTOS - SP

**Serviço de Apoio ao Usuário** - Claudia  
Justo

**Telefone(s):** (13) 32020672

**E-mail:** claudia.taniguchi@scsantos.com.br

**Características do Paciente:**

Sexo: Masculino

Pele: Parda

Idade aproximada: 50 anos

Estatura: 1,85 m

Peso: 85 kg

**Paciente nº:** 1000

---



**HC DA FMUSP HOSPITAL DAS CLINICAS  
SAO PAULO**

Av. Dr. Enéas de Carvalho Aguiar, 255 -  
Cerqueira César - SÃO PAULO - SP

**Serviço de Apoio ao Usuário** - Maria  
Dolores

**Telefone(s):** (11) 26616196

**E-mail:** maria.dolores@hc.fm.usp.br

**Características do Paciente:**

Sexo: Masculino

Pele: Parda

Olhos: Castanhos

Cabelos: Castanhos

Idade aproximada: 61 anos

Estatura: 1,80 m

Peso: 90 kg

**Paciente nº:** 999

---



**HOSPITAL DE CLINICAS DE FRANCO DA ROCHA FRANCO DA ROCHA**

Avenida dos Coqueiros, 300 - FRANCO DA ROCHA - SP

**Serviço de Apoio ao Usuário** - Gabriela Puccineli

**Telefone(s):** (11) 33368200

**E-mail:** [servicosocial.hefr@cejam.org.br](mailto:servicosocial.hefr@cejam.org.br)

**Características do Paciente:**

Sexo: Masculino  
Pele: Negra  
Idade aproximada: 60 anos  
Estatura: 1,75 m  
Peso: 65 kg

**Paciente nº:** 998

---



**HOSPITAL GERAL DE SAO MATEUS SAO PAULO**

Rua Angelo de Candia, 540 - SÃO PAULO - SP

**Serviço de Apoio ao Usuário** - Laura Alvarez

**Telefone(s):** (11) 20145103

**E-mail:** [servicosocial-hgsm@saude.sp.gov.br](mailto:servicosocial-hgsm@saude.sp.gov.br)

**Características do Paciente:**

Sexo: Masculino  
Olhos: Pretos  
Cabelos: Pretos  
Idade aproximada: 35 anos  
Estatura: 1,80 m  
Peso: 90 kg

**Paciente nº:** 996

---



**SANTA CASA DE SANTOS**

Rua Dr. Cláudio Luiz da Costa, 50 -  
Jabaquara - SÃO PAULO - SP

**Serviço de Apoio ao Usuário** - Claudia  
Justo

**Telefone(s):** (13) 32020672

**E-mail:** [claudia.taniguchi@scsantos.com.br](mailto:claudia.taniguchi@scsantos.com.br)

**Características do Paciente:**

Sexo: Masculino

Pele: Parda

Olhos: Castanhos escuros

Idade aproximada: 53 anos

Estatura: 1,70 m

Peso: 90 kg

**Paciente nº:** 995

---



**SANTA CASA DE SAO PAULO HOSPITAL  
CENTRAL SAO PAULO**

Rua Dr. Cesário Motta Junior, 112 - Vila  
Buarque - SÃO PAULO - SP

**Serviço de Apoio ao Usuário** - Renata Pita

**Telefone(s):** (11) 21767000

**E-mail:** [psc.social@santacasasp.org.br](mailto:psc.social@santacasasp.org.br)

**Características do Paciente:**

Sexo: Masculino

Pele: Parda

Olhos: Castanhos

Cabelos: Pretos

Idade aproximada: 26 anos

Estatura: 1,75 m

Peso: 75 kg

**Paciente nº:** 993

---



**SANTA CASA DE SAO PAULO HOSPITAL  
CENTRAL SAO PAULO**

Rua Dr. Cesário Motta Junior , 112 - Vila  
Buarque - SÃO PAULO - SP

**Serviço de Apoio ao Usuário** - Renata Pita

**Telefone(s):** (11) 21767199

**E-mail:** renata.pita@santacasasp.org.br

**Características do Paciente:**

Sexo: Masculino

Cabelos: Pretos

Idade aproximada: 25 anos

Estatura: 1,77 m

Peso: 75 kg

**Paciente nº:** 991



**HOSPITAL GERAL DE ITAPECERICA DA  
SERRA**

Av. Guacy Fernandes Domingues, 200 -  
ITAPECERICA DA SERRA - SP

**Serviço de Apoio ao Usuário** - Madalena  
Elias

**Telefone(s):** (11) 46688988

**E-mail:** madalena.assuncao@hgis.org.br

**Características do Paciente:**

Sexo: Feminino

Pele: Negra

Olhos: Castanhos

Cabelos: Pretos

Idade aproximada: 50 anos

**Paciente nº:** 987



**CONJUNTO HOSPITALAR DO MANDAQUI  
SAO PAULO**

Rua Voluntários da Pátria, 4301 - Mandaqui -  
SÃO PAULO - SP

**Serviço de Apoio ao Usuário** - Marisa de  
Oliveira

**Telefone(s):** (11) 22815261

**E-mail:** [diretoria-chm@saude.sp.gov.br](mailto:diretoria-chm@saude.sp.gov.br)

**Características do Paciente:**

Sexo: Masculino  
Cabelos: Pretos  
Idade aproximada: 57 anos  
Estatura: 1,76 m  
Peso: 70 kg

**Paciente nº:** 985

---

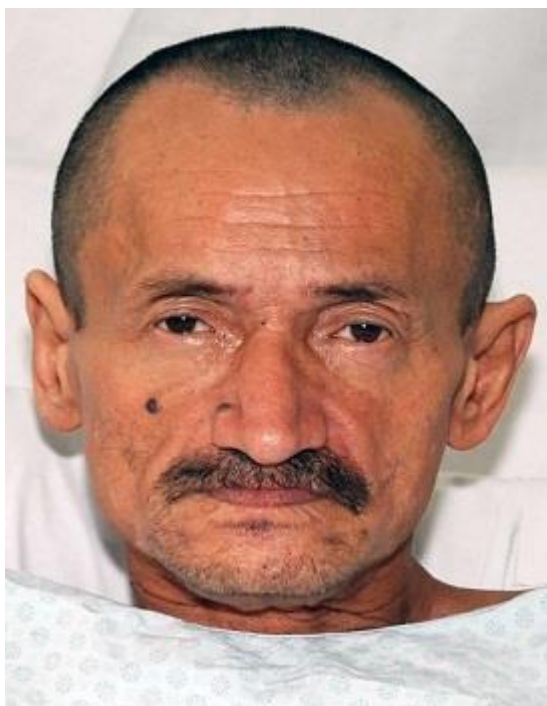

**HC DA FMUSP HOSPITAL DAS CLINICAS  
SAO PAULO**

Rua Dr. Ovídio Pires de Campos, 333 -  
Cerqueira César - SÃO PAULO - SP

**Serviço de Apoio ao Usuário** - Virgínia  
Pinheiro

**Telefone(s):** (11) 26616311

**E-mail:** [ss.iot@hc.fm.usp.br](mailto:ss.iot@hc.fm.usp.br)

**Características do Paciente:**

Sexo: Masculino  
Pele: Branca  
Olhos: Castanhos  
Cabelos: Castanhos  
Estatura: 1,75 m  
Peso: 75 kg

**Paciente nº:** 984

---



**HC DA FMUSP HOSPITAL DAS CLINICAS  
SAO PAULO**

Rua Dr. Ovídio Pires de Campos, 333 -  
Cerqueira César - SÃO PAULO - SP

**Serviço de Apoio ao Usuário** - Virgínia  
Pinheiro

**Telefone(s):** (11) 26616311

**E-mail:** ss.iot@hc.fm.usp.br

**Características do Paciente:**

Sexo: Masculino  
Pele: Parda  
Olhos: Castanhos  
Cabelos: Castanhos  
Estatura: 1,77 m  
Peso: 75 kg

**Paciente nº:** 983

---



**SANTA CASA DE SAO PAULO HOSPITAL  
CENTRAL SAO PAULO**

Rua Dr. Cesário Motta Junior, 112 - Vila  
Buarque - SÃO PAULO - SP

**Serviço de Apoio ao Usuário** - Renata Pita

**Telefone(s):** (11) 21767000

**E-mail:** ssmed@santacasasp.org.br

**Características do Paciente:**

Sexo: Masculino  
Pele: Branca  
Cabelos: Grisalhos  
Idade aproximada: 45 anos  
Estatura: 1,65 m  
Peso: 65 kg

**Paciente nº:** 982

---



**SANTA CASA DE SAO PAULO HOSPITAL  
CENTRAL SAO PAULO**

Rua Dr. Cesário Motta Junior, 112 - Vila  
Buarque - SÃO PAULO - SP

**Serviço de Apoio ao Usuário** - Renata Pita

**Telefone(s):** (11) 21767000

**E-mail:** [ssmed@santacasap.org.br](mailto:ssmed@santacasap.org.br)

**Características do Paciente:**

Sexo: Masculino  
Pele: Branca  
Olhos: Castanhos  
Cabelos: Grisalhos  
Idade aproximada: 57 anos  
Estatura: 1,70 m  
Peso: 60 kg

**Paciente nº:** 981

---



**HOSPITAL ESTADUAL MARIO COVAS DE  
SANTO ANDRE**

Rua Dr. Henrique Calderazzo, 321 - SANTO  
ANDRÉ - SP

**Serviço de Apoio ao Usuário** - Joaquina  
Pires

**Telefone(s):** (11) 28295084

**E-  
mail:** [servicosocial@hospitalmariocovas.org.br](mailto:servicosocial@hospitalmariocovas.org.br)

**Características do Paciente:**

Sexo: Masculino  
Pele: Parda  
Olhos: Castanhos  
Idade aproximada: 60 anos  
Estatura: 1,65 m  
Peso: 60 kg

**Paciente nº:** 979

---



**HC DA FMUSP HOSPITAL DAS CLINICAS  
SAO PAULO**

Av. Dr. Enéas de Carvalho Aguiar, 255 -  
Cerqueira César - SÃO PAULO - SP

**Serviço de Apoio ao Usuário** - Maria  
Dolores

**Telefone(s):** (11) 26616196

**E-mail:** maria.dolores@hc.fm.usp.br

**Características do Paciente:**

Sexo: Masculino  
Pele: Negra  
Olhos: Castanhos  
Cabelos: Castanhos  
Idade aproximada: 35 anos  
Peso: 75 kg

**Paciente nº:** 975

---



**SANTA CASA DE SAO PAULO HOSPITAL  
CENTRAL SAO PAULO**

Rua Dr. Cesário Motta Junior, 112 - Vila  
Buarque - SÃO PAULO - SP

**Serviço de Apoio ao Usuário** - Renata Pita

**Telefone(s):** (11) 2176-7000

**E-mail:** renata.pita@santacasasp.org.br

**Características do Paciente:**

Sexo: Masculino  
Pele: Parda  
Olhos: Castanhos  
Cabelos: Pretos  
Idade aproximada: 38 anos  
Estatura: 1,90 m  
Peso: 85 kg

**Paciente nº:** 973

---



**SANTA CASA DE SAO PAULO HOSPITAL  
CENTRAL SAO PAULO**

Rua Dr. Cesário Motta Junior, 112 - Vila  
Buarque - SÃO PAULO - SP

**Serviço de Apoio ao Usuário** - Renata Pita

**Telefone(s):** (11) 2176-7000

**E-mail:** renata.pita@santacasasp.org.br

**Características do Paciente:**

Sexo: Masculino  
Pele: Parda  
Cabelos: Pretos  
Idade aproximada: 45 anos  
Estatura: 1,70 m  
Peso: 65 kg

**Paciente nº:** 972

---



**SANTA CASA DE SAO PAULO HOSPITAL  
CENTRAL SAO PAULO**

Rua Dr. Cesário Motta Junior, 112 - Vila  
Buarque - SP

**Serviço de Apoio ao Usuário** - Renata Pita

**Telefone(s):** (11) 21767000

**E-mail:** renata.pita@santacasasp.org.br

**Características do Paciente:**

Sexo: Masculino  
Pele: Parda  
Cabelos: Pretos  
Idade aproximada: 27 anos  
Estatura: 1,68 m  
Peso: 60 kg

**Paciente nº:** 971

---



**SANTA CASA DE SAO PAULO HOSPITAL  
CENTRAL SAO PAULO**

Rua Dr. Cesário Motta Junior, 112 - Santa  
Cecília - SÃO PAULO - SP

**Serviço de Apoio ao Usuário** - Roseane  
Pereira

**Telefone(s):** (11) 21767000

**E-mail:** [psc.social@santacasasp.org.br](mailto:psc.social@santacasasp.org.br)

**Características do Paciente:**

Sexo: Masculino  
Pele: Negra  
Cabelos: Pretos  
Idade aproximada: 30 anos  
Estatura: 1,60 m  
Peso: 60 kg

**Paciente nº:** 970

---



**HOSPITAL KATIA DE SOUZA RODRIGUES  
TAIPASSP SAO PAULO**

Av. Eliseo Teixeira Leite, 6999 - SÃO PAULO -  
SP

**Serviço de Apoio ao Usuário** - Ivone e Léa

**Telefone(s):** (11) 39730482

**E-mail:** [ssocial@hgtaiipas.com.br](mailto:ssocial@hgtaiipas.com.br)

**Características do Paciente:**

Sexo: Masculino  
Pele: Branca  
Olhos: Pretos  
Cabelos: Pretos  
Idade aproximada: 36 anos  
Estatura: 1,60 m

**Paciente nº:** 969

---



**HOSPITAL GERAL DE ITAPECERICA DA SERRA**

Av. Guacy Fernandes Domingues, 200 -  
ITAPECERICA DA SERRA - SP

**Serviço de Apoio ao Usuário** - Janaína  
Araújo

**Telefone(s):** (11) 46688988

**E-mail:** janaina.silva@hgis.org.br

**Características do Paciente:**

Sexo: Masculino  
Pele: Negra  
Olhos: Castanhos  
Cabelos: Pretos

**Paciente nº:** 968

---



**HC DA FMUSP HOSPITAL DAS CLINICAS  
SAO PAULO**

Av. Dr. Enéas de Carvalho Aguiar, 255 -  
Cerqueira César - SÃO PAULO - SP

**Serviço de Apoio ao Usuário** - Maria  
Dolores

**Telefone(s):** (11) 26616196

**E-mail:** servicosocialuer.ichc@hc.fm.usp.br

**Características do Paciente:**

Sexo: Feminino  
Pele: Parda  
Olhos: Castanhos  
Cabelos: Pretos  
Idade aproximada: 36 anos  
Estatura: 1,60 m  
Peso: 60 kg

**Paciente nº:** 964

---



**SANTA CASA DE SAO PAULO HOSPITAL  
CENTRAL SAO PAULO**

Rua Dr. Cesário Motta Junior, 112 - Vila  
Buarque - SÃO PAULO - SP

**Serviço de Apoio ao Usuário** - Renata Pita

**Telefone(s):** (11) 21767000

**E-mail:** [ssmed@santacasasp.org.br](mailto:ssmed@santacasasp.org.br)

**Características do Paciente:**

Sexo: Masculino  
Pele: Parda  
Olhos: Castanhos  
Cabelos: Grisalhos  
Idade aproximada: 55 anos  
Estatura: 1,60 m  
Peso: 55 kg

**Paciente nº:** 962

---



**HOSPITAL GERIATRICO E DE  
CONVALESCENTES D PEDRO II**

Av. Guapira, 2674 - Jaçanã - SÃO PAULO -  
SP

**Serviço de Apoio ao Usuário** - Magali Justo

**Telefone(s):** (11) 21761244

**E-  
mail:** [magali.justo.hdpi@santacasasp.org.br](mailto:magali.justo.hdpi@santacasasp.org.br)

**Características do Paciente:**

Sexo: Masculino  
Pele: Negra  
Olhos: Castanhos escuros  
Cabelos: Castanhos escuros  
Estatura: 1,77 m

**Paciente nº:** 961

---



**SANTA CASA DE SAO PAULO HOSPITAL  
CENTRAL SAO PAULO**

Rua Dr. Cesário Motta Júnior, 112 - Vila  
Buarque - SÃO PAULO - SP

**Serviço de Apoio ao Usuário** - Renata Pita

**Telefone(s):** (11) 21767000

**E-mail:** [ssmed@santacasasp.org.br](mailto:ssmed@santacasasp.org.br)

**Características do Paciente:**

Sexo: Masculino  
Pele: Branca  
Olhos: Castanhos  
Cabelos: Pretos  
Idade aproximada: 35 anos  
Estatura: 1,85 m  
Peso: 85 kg

**Paciente nº:** 960

---



**SANTA CASA DE SAO PAULO HOSPITAL  
CENTRAL SAO PAULO**

Rua Dr. Cesário Motta Junior, 112 - Vila  
Buarque - SÃO PAULO - SP

**Serviço de Apoio ao Usuário** - Renata Pita

**Telefone(s):** ( ) 1121767000

**E-mail:** [ssmed@santacasasp.org.br](mailto:ssmed@santacasasp.org.br)

**Características do Paciente:**

Sexo: Masculino  
Pele: Branca  
Olhos: Castanhos  
Cabelos: Grisalhos  
Idade aproximada: 66 anos  
Estatura: 1,60 m  
Peso: 64 kg

**Paciente nº:** 955

---



**SANTA CASA DE SAO PAULO HOSPITAL  
CENTRAL SAO PAULO**

Rua Dr. Cesário Motta Junior, 112 - Vila  
Buarque - SÃO PAULO - SP

**Serviço de Apoio ao Usuário** - Renata Pita

**Telefone(s):** (11) 21767200

**E-mail:** [ssmed@santacasasp.org.br](mailto:ssmed@santacasasp.org.br)

**Características do Paciente:**

Sexo: Feminino  
Pele: Negra  
Olhos: Pretos  
Cabelos: Pretos  
Idade aproximada: 18 anos  
Estatura: 1,60 m  
Peso: 56 kg

**Paciente nº:** 952

---



**SANTA CASA DE SAO PAULO HOSPITAL  
CENTRAL SAO PAULO**

Rua Dr. Cesário Motta Junior, 112 - Vila  
Buarque - SÃO PAULO - SP

**Serviço de Apoio ao Usuário** - Renata Pita

**Telefone(s):** (11) 21767200

**E-mail:** [ssmed@santacasasp.org.br](mailto:ssmed@santacasasp.org.br)

**Características do Paciente:**

Sexo: Masculino  
Pele: Branca  
Olhos: Castanhos  
Cabelos: Grisalhos  
Idade aproximada: 50 anos  
Estatura: 1,80 m  
Peso: 85 kg

**Paciente nº:** 951

---



**SANTA CASA DE SAO PAULO HOSPITAL  
CENTRAL SAO PAULO**

Rua Dr. Cesário Motta Junior, 112 - Vila  
Buarque - SÃO PAULO - SP

**Serviço de Apoio ao Usuário** - Renata Pita

**Telefone(s):** ( ) 1121767000

**E-mail:** [ssmed@santacasasp.org.br](mailto:ssmed@santacasasp.org.br)

**Características do Paciente:**

Sexo: Masculino  
Pele: Negra  
Olhos: Pretos  
Cabelos: Pretos  
Idade aproximada: 35 anos  
Estatura: 1,90 m  
Peso: 80 kg

**Paciente nº:** 950

---



**HOSPITAL REGIONAL DR VIVALDO  
MARTINS SIMOES OSASCO**

Rua Ari Barroso , 355 - Presidente Altino -  
OSASCO - SP

**Serviço de Apoio ao Usuário** - Gislaíne  
Neves

**Telefone(s):** (11) 36833077

**E-mail:** [hroservicosocial2@gmail.com](mailto:hroservicosocial2@gmail.com)

**Características do Paciente:**

Sexo: Masculino  
Pele: Parda  
Idade aproximada: 23 anos  
Estatura: 1,68 m

**Paciente nº:** 948

---



**SANTA CASA DE SAO PAULO HOSPITAL  
CENTRAL SAO PAULO**

Rua Dr. Cesário Motta Junior, 112 - Vila  
Buarque - SP

**Serviço de Apoio ao Usuário** - Renata Pita

**Telefone(s):** (11) 21767000

**E-mail:** [ssmed@santacasasp.org.br](mailto:ssmed@santacasasp.org.br)

**Características do Paciente:**

Sexo: Masculino  
Pele: Negra  
Olhos: Pretos  
Cabelos: Pretos  
Idade aproximada: 55 anos  
Estatura: 1,70 m  
Peso: 70 kg

**Paciente nº:** 944

---



**SANTA CASA DE SAO PAULO HOSPITAL  
CENTRAL SAO PAULO**

Rua Dr. Cesário Motta Junior, 112 - Vila  
Buarque - SP

**Serviço de Apoio ao Usuário** - Renata Pita

**Telefone(s):** ( ) 1121767000

**E-mail:** [ssmed@santacasasp.org.br](mailto:ssmed@santacasasp.org.br)

**Características do Paciente:**

Sexo: Feminino  
Pele: Parda  
Olhos: Castanhos  
Cabelos: Loiros  
Idade aproximada: 36 anos  
Estatura: 1,60 m  
Peso: 60 kg

**Paciente nº:** 943

---



**SANTA CASA DE SAO PAULO HOSPITAL  
CENTRAL SAO PAULO**

Rua Dr. Cesário Motta Junior, 112 - Vila  
Buarque - SP

**Serviço de Apoio ao Usuário** - Renata Pita

**Telefone(s):** ( ) 1121767000

**E-mail:** [ssmed@santacasasp.org.br](mailto:ssmed@santacasasp.org.br)

**Características do Paciente:**

Sexo: Masculino  
Pele: Parda  
Olhos: Castanhos  
Cabelos: Loiros  
Idade aproximada: 40 anos  
Estatura: 1,65 m  
Peso: 65 kg

**Paciente nº:** 942

---



**SANTA CASA DE SAO PAULO HOSPITAL  
CENTRAL SAO PAULO**

Rua Dr. Cesário Motta Junior, 112 - Vila  
Buarque - SP

**Serviço de Apoio ao Usuário** - Renata Pita

**Telefone(s):** ( ) 1121767000

**E-mail:** [ssmed@santacasasp.org.br](mailto:ssmed@santacasasp.org.br)

**Características do Paciente:**

Sexo: Masculino  
Pele: Branca  
Olhos: Castanhos  
Cabelos: Grisalhos  
Idade aproximada: 40 anos  
Estatura: 1,75 m  
Peso: 80 kg

**Paciente nº:** 941

---



**SANTA CASA DE SAO PAULO HOSPITAL  
CENTRAL SAO PAULO**

Rua Dr. Cesário Mota Júnior, 112 - Vila  
Buarque - SÃO PAULO - SP

**Serviço de Apoio ao Usuário** - Renata Pita

**Telefone(s):** (11) 21767000

**E-mail:** [ssmed@santacasasp.org.br](mailto:ssmed@santacasasp.org.br)

**Características do Paciente:**

Sexo: Masculino

Pele: Parda

Cabelos: Pretos

Idade aproximada: 32 anos

Estatura: 1,70 m

Peso: 70 kg

Outras características:

tatuagem na perna esquerda (tribal) e braço  
esquerdo

**Paciente nº:** 940

---



**HOSPITAL GERAL DE ITAPECERICA DA  
SERRA**

Av. Guacy Fernandes Domingues, 200 - SP

**Serviço de Apoio ao Usuário** - Madalena  
Elias

**Telefone(s):** ( ) 114668898

**E-mail:** [madalena.assuncao@hgis.org.br](mailto:madalena.assuncao@hgis.org.br)

**Características do Paciente:**

Sexo: Masculino

Pele: Branca

Olhos: Castanhos

Cabelos: Pretos

Idade aproximada: 50 anos

**Paciente nº:** 939

---



**HOSPITAL GERAL DE ITAPECERICA DA SERRA**

Av. Guacy Fernandes Domingues, 200 - SP

**Serviço de Apoio ao Usuário** - Madalena Elias

**Telefone(s):** ( ) 114668898

**E-mail:** madalena.assuncao@hgis.org.br

**Características do Paciente:**

Sexo: Masculino

Pele: Branca

Olhos: Castanhos

Cabelos: Pretos

Idade aproximada: 40 anos

**Paciente nº:** 938

---



**SANTA CASA DE SAO PAULO HOSPITAL CENTRAL SAO PAULO**

Rua Dr. Cesário Motta Junior, 112 - SP

**Serviço de Apoio ao Usuário** - Renata Pita

**Telefone(s):** ( ) 1121767000

**E-mail:** ssmmed@santacasasp.org.br

**Características do Paciente:**

Sexo: Masculino

Pele: Parda

Olhos: Pretos

Cabelos: Castanhos

Idade aproximada: 60 anos

Estatura: 1,75 m

Peso: 75 kg

**Paciente nº:** 936

---



**SANTA CASA DE SAO PAULO HOSPITAL  
CENTRAL SAO PAULO**

Rua Dr. Cesário Motta Junior, 112 - Vila  
Buarque - SP

**Serviço de Apoio ao Usuário** - Renata Pita

**Telefone(s):** ( ) 1121767000

**E-mail:** [ssmed@santacasasp.org.br](mailto:ssmed@santacasasp.org.br)

**Características do Paciente:**

Sexo: Masculino  
Pele: Parda  
Olhos: Castanhos  
Cabelos: Pretos  
Idade aproximada: 30 anos  
Estatura: 1,75 m  
Peso: 70 kg

**Paciente nº:** 935

---



**SANTA CASA DE SAO PAULO HOSPITAL  
CENTRAL SAO PAULO**

Rua Dr. Cesário Motta Junior, 112 - SÃO  
PAULO - SP

**Serviço de Apoio ao Usuário** - Renata Pita

**Telefone(s):** ( ) 1121767000

**E-mail:** [ssmed@santacasasp.org.br](mailto:ssmed@santacasasp.org.br)

**Características do Paciente:**

Sexo: Masculino  
Pele: Parda  
Olhos: Pretos  
Cabelos: Pretos  
Idade aproximada: 35 anos  
Estatura: 1,70 m  
Peso: 65 kg

**Paciente nº:** 934

---



**SANTA CASA DE SAO PAULO HOSPITAL  
CENTRAL SAO PAULO**

Rua Dr. Cesário Mota Júnior - Vila Buarque -  
SÃO PAULO - SP

**Serviço de Apoio ao Usuário** - Renata pita

**Telefone(s):** (11) 21767000

**E-mail:** [ssmed@santacasasp.org.br](mailto:ssmed@santacasasp.org.br)

**Características do Paciente:**

Sexo: Masculino  
Pele: Branca  
Olhos: Castanhos  
Cabelos: Castanhos  
Idade aproximada: 30 anos  
Estatura: 1,70 m  
Peso: 75 kg

**Paciente nº:** 933

---



**SANTA CASA DE SAO PAULO HOSPITAL  
CENTRAL SAO PAULO**

Rua Dr. Cesário Motta Junior, 112 - Vila  
Buarque - SP

**Serviço de Apoio ao Usuário** - Renata Pita

**Telefone(s):** ( ) 1121767000

**E-mail:** [renata.pita@santacasasp.org.br](mailto:renata.pita@santacasasp.org.br)

**Características do Paciente:**

Sexo: Masculino  
Pele: Negra  
Olhos: Pretos  
Cabelos: Pretos  
Idade aproximada: 40 anos  
Estatura: 1,70 m  
Peso: 70 kg

**Paciente nº:** 930

---



**SANTA CASA DE SAO PAULO HOSPITAL  
CENTRAL SAO PAULO**

Rua Dr. Cesário Motta Junior, 112 - Vila  
Buarque - SÃO PAULO - SP

**Serviço de Apoio ao Usuário** - Renata Pita

**Telefone(s):** (11) 21767000

**E-mail:** [ssmed@santacasasp.org.br](mailto:ssmed@santacasasp.org.br)

**Características do Paciente:**

Sexo: Masculino  
Pele: Parda  
Olhos: Pretos  
Cabelos: Pretos  
Idade aproximada: 40 anos  
Estatura: 1,70 m  
Peso: 70 kg

**Paciente nº:** 929



**SANTA CASA DE PARAGUACU PAULISTA**

Rua Caramuru, 568 - Centro - PARÁGUACU  
PAULISTA - SP

**Serviço de Apoio ao Usuário** - Mery Ellen

**Telefone(s):** (18) 3361-1133

**E-mail:** [utiparaguacu@gmail.com](mailto:utiparaguacu@gmail.com)

**Características do Paciente:**

Sexo: Masculino  
Pele: Parda  
Olhos: Pretos  
Cabelos: Pretos  
Idade aproximada: 37 anos  
Estatura: 1,70 m  
Peso: 80 kg

**Paciente nº:** 927



**SANTA CASA DE SAO PAULO HOSPITAL  
CENTRAL SAO PAULO**

Rua Dr. Cesário Motta Junior, 112 - SP

**Serviço de Apoio ao Usuário** - Renata Pita

**Telefone(s):** ( ) 1121767000

**E-mail:** [ssmed@santacasasp.org.br](mailto:ssmed@santacasasp.org.br)

**Características do Paciente:**

Sexo: Masculino

Pele: Branca

Olhos: Pretos

Cabelos: Pretos

Idade aproximada: 61 anos

Estatura: 1,70 m

Peso: 70 kg

**Paciente nº:** 926

---



**SANTA CASA DE SAO PAULO HOSPITAL  
CENTRAL SAO PAULO**

Rua Dr. Cesário Motta Junior, 112 - Vila  
Buarque - SÃO PAULO - SP

**Serviço de Apoio ao Usuário** - Renata Pita

**Telefone(s):** ( ) 1121767000

**E-mail:** [ssmed@santacasasp.org.br](mailto:ssmed@santacasasp.org.br)

**Características do Paciente:**

Sexo: Masculino

Pele: Branca

Cabelos: Grisalhos

Idade aproximada: 67 anos

Estatura: 1,70 m

Peso: 70 kg

**Paciente nº:** 925

---



**SANTA CASA DE SAO PAULO HOSPITAL  
CENTRAL SAO PAULO**

Rua Dr. Cesário Motta Junior, 112 - Vila  
Buarque - SÃO PAULO - SP

**Serviço de Apoio ao Usuário** - Renata Pita

**Telefone(s):** ( ) 1121767000

**E-mail:** [ssmed@santacasasp.org.br](mailto:ssmed@santacasasp.org.br)

**Características do Paciente:**

Sexo: Masculino  
Pele: Branca  
Olhos: Castanhos  
Cabelos: Grisalhos  
Idade aproximada: 60 anos  
Estatura: 1,75 m  
Peso: 70 kg

**Paciente nº:** 924

---

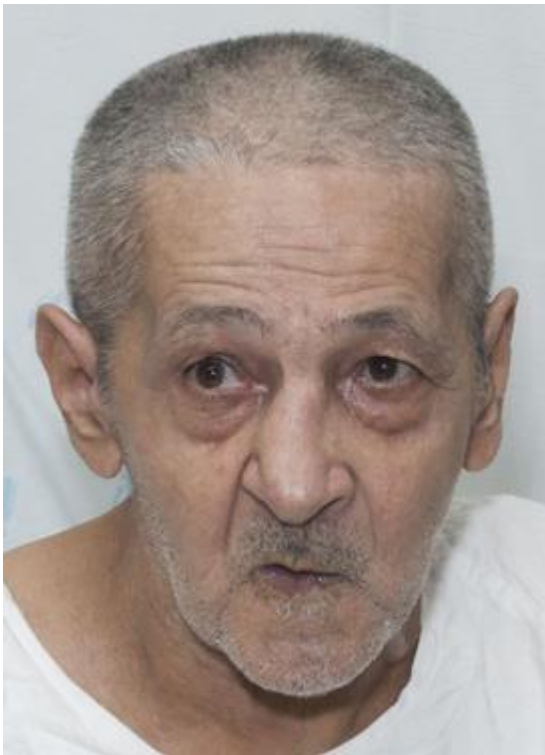

**HOSPITAL GERIATRICO E DE  
CONVALESCENTES D PEDRO II**

Av. Guapira, 2674 - Jaçanã - SÃO PAULO -  
SP

**Serviço de Apoio ao Usuário** - Magali Justo

**Telefone(s):** (11) 21761244

**E-  
mail:** [magali.justo.hdp@santacasasp.org.br](mailto:magali.justo.hdp@santacasasp.org.br)

**Características do Paciente:**

Sexo: Masculino  
Pele: Branca  
Olhos: Castanhos escuros  
Cabelos: Grisalhos  
Estatura: 1,69 m

**Paciente nº:** 909

---



**HOSPITAL ESTADUAL DE DIADEMA  
HOSPITAL SERRARIA**

Rua José Bonifácio, 1641 - Serraria -  
DIADEMA - SP

**Serviço de Apoio ao Usuário** - Elaine  
Gimenez

**Telefone(s):** (11) 35831476

**E-mail:** [servsocial@hed.spdm.org.br](mailto:servsocial@hed.spdm.org.br)

**Características do Paciente:**

Sexo: Masculino  
Pele: Parda  
Olhos: Castanhos  
Cabelos: Castanhos  
Idade aproximada: 35 anos  
Estatura: 1,68 m  
Peso: 76 kg

**Paciente nº:** 901

---



**INST DE INFECT EMILIO RIBAS II  
BAIXADA SANTISTA**

Rua São Miguel, 760 - Vicente de Carvalho -  
GUARUJÁ - SP

**Serviço de Apoio ao Usuário** - Camila de  
Souza

**Telefone(s):** (13) 33082047

**E-mail:** [camila.tanque@emilioribasbs.org.br](mailto:camila.tanque@emilioribasbs.org.br)

**Características do Paciente:**

Sexo: Masculino  
Pele: Parda  
Olhos: Castanhos  
Cabelos: Castanhos escuros  
Idade aproximada: 35 anos  
Estatura: 1,75 m

**Paciente nº:** 897

---



**HOSPITAL REGIONAL DO VALE DO  
PARAIBA**

Av. Tiradentes, 280 - Centro - TAUBATÉ - SP

**Serviço de Apoio ao Usuário** - Tatiana  
Aparecida

**Telefone(s):** (12) 36342056

**E-mail:** [servicosocial@hospitalregional.org.br](mailto:servicosocial@hospitalregional.org.br)

**Características do Paciente:**

Sexo: Masculino

Pele: Negra

Olhos: Pretos

Cabelos: Pretos

Idade aproximada: 36 anos

Estatura: 1,70 m

Peso: 60 kg

**Paciente nº:** 887

---



**CENTRO ESP EM REABILITACAO DR  
ARNALDO PEZZUTI CAVALCANTI MOG**

Rod. Cândido Rego Chaves, km 3,5 -  
Jundiapéba - MOGÍ DAS CRUZES - SP

**Serviço de Apoio ao Usuário** - Elaine Rubia

**Telefone(s):** (11) 47239821

**E-mail:** [ela.rubs@gmail.com](mailto:ela.rubs@gmail.com)

**Características do Paciente:**

Sexo: Feminino

Pele: Negra

**Paciente nº:** 859

---



**HOSPITAL DOMINGOS LEONARDO  
CERAVOLO PRESIDENTE PRUDENTE**

R. José Bongiovani, 1297 - Cidade  
Universitária - PRESIDENTE PRUDENTE - SP

**Serviço de Apoio ao Usuário** - Janaína  
Pereira

**Telefone(s):** (18) 3229-1539

**E-mail:** [servicosocial.hrpp@alsf.org.br](mailto:servicosocial.hrpp@alsf.org.br)

**Características do Paciente:**

Sexo: Masculino  
Pele: Negra  
Olhos: Castanhos escuros  
Cabelos: Castanhos escuros  
Idade aproximada: 40 anos  
Estatura: 1,70 m  
Peso: 70 kg

**Paciente nº:** 858

---

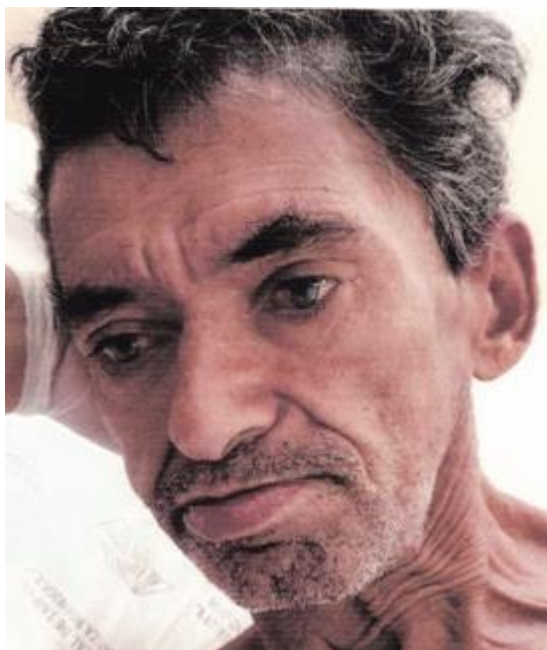

**HOSPITAL KATIA DE SOUZA RODRIGUES  
TAIPASSP SAO PAULO**

Av. Elísio Teixeira Leite, 7000 - SÃO PAULO -  
SP

**Serviço de Apoio ao Usuário** - Ivone Souza

**Telefone(s):** (11) 39730482

**E-mail:** [ssocial@hgtaipas.com.br](mailto:ssocial@hgtaipas.com.br)

**Características do Paciente:**

Sexo: Masculino  
Pele: Branca  
Olhos: Azuis  
Cabelos: Grisalhos  
Idade aproximada: 60 anos  
Estatura: 1,70 m

**Paciente nº:** 838

---



**HOSPITAL GERAL DE VILA NOVA  
CACHOEIRINHA SAO PAULO**

Av. Dep. Emílio Carlos, 3000 - Limão - SÃO PAULO - SP

**Serviço de Apoio ao Usuário** - Rita de Cassia

**Telefone(s):** (11) 3859-8064

**E-mail:** hgvnc-ssocial@saude.sp.gov.br

**Características do Paciente:**

Sexo: Masculino

Pele: Negra

Olhos: Castanhos escuros

Cabelos: Castanhos escuros

Idade aproximada: 28 anos

Estatura: 1,80 m

**Paciente nº:** 815



**HOSPITAL DR OSIRIS FLORINDO  
COELHO FERRAZ DE VASCONCELOS**

Rua Princesa Isabel, 270 - Vila Correa - FERRAZ DE VASCONCELOS - SP

**Serviço de Apoio ao Usuário** - Regina Imbernon

**Telefone(s):** (11) 4674-8492

**E-mail:** servicosocial-hgvf@saude.sp.gov.br

**Características do Paciente:**

Sexo: Masculino

Pele: Branca

Olhos: Castanhos escuros

Cabelos: Grisalhos

Idade aproximada: 55 anos

Estatura: 1,65 m

Peso: ,5 kg

**Paciente nº:** 807



**HOSPITAL ESTADUAL DE VILA ALPINA  
ORG SOCIAL SECONCI SAO PAUL**

Av. Francisco Falconi, 1501 - Vila Alpina -  
SÃO PAULO - SP

**Serviço de Apoio ao Usuário** - Claudia  
Maria de Souza Figueira

**Telefone(s):** (11) 23182100

**E-mail:** [ssocial@hva.org.br](mailto:ssocial@hva.org.br)

**Características do Paciente:**

Sexo: Masculino

Pele: Branca

Cabelos: Grisalhos

Idade aproximada: 65 anos

Outras características:

informa chamar-se Manoel Serafim da Silva

**Paciente nº:** 799

---



**HOSPITAL GERIATRICO E DE  
CONVALESCENTES D PEDRO II**

Av. Guapira, 2674 - Jaçanã - SÃO PAULO -  
SP

**Serviço de Apoio ao Usuário** - Magali Justo

**Telefone(s):** (11) 2176-1244

**E-mail:** [magali.justo.hdp@santacasasp.org.br](mailto:magali.justo.hdp@santacasasp.org.br)

**Características do Paciente:**

Sexo: Masculino

Pele: Branca

Olhos: Castanhos claros

Cabelos: Grisalhos

Idade aproximada: 68 anos

Estatura: 1,67 m

**Paciente nº:** 795

---

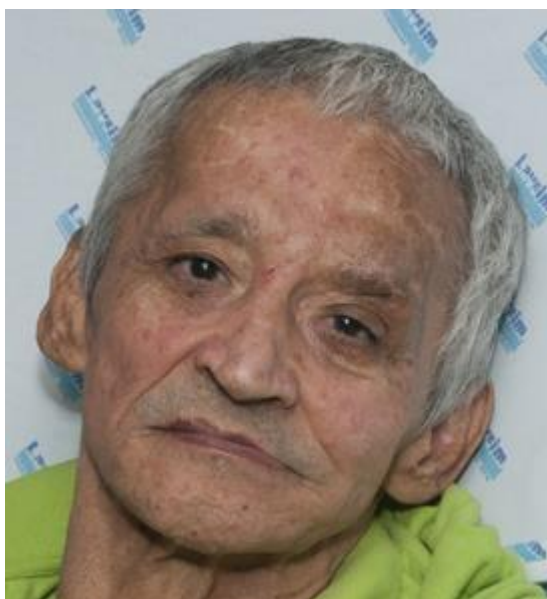

**HOSPITAL GERIATRICO E DE  
CONVALESCENTES D PEDRO II**

Av. Guapira, 2674 - Jaçanã - SÃO PAULO -  
SP

**Serviço de Apoio ao Usuário** - Magali Justo

**Telefone(s):** (11) 2176-1244

**E-  
mail:** magali.justo.hdp@santacasasp.org.br

**Características do Paciente:**

Sexo: Masculino  
Pele: Branca  
Olhos: Castanhos escuros  
Cabelos: Grisalhos  
Idade aproximada: 58 anos  
Estatura: 1,60 m

**Paciente nº:** 794

---

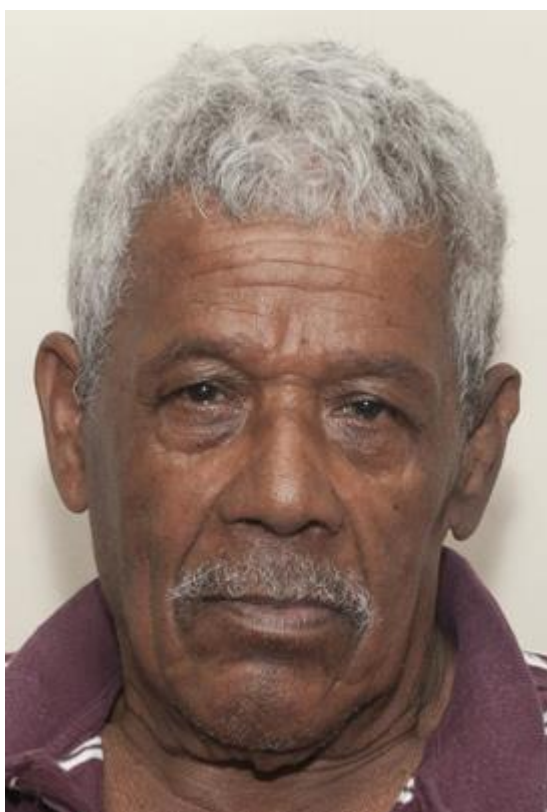

**HOSPITAL GERIATRICO E DE  
CONVALESCENTES D PEDRO II**

Av. Guapira, 2674 - Jaçanã - SÃO PAULO -  
SP

**Serviço de Apoio ao Usuário** - Magali Justo

**Telefone(s):** (11) 2176-1244

**E-  
mail:** magali.justo.hdp@santacasasp.org.br

**Características do Paciente:**

Sexo: Masculino  
Pele: Parda  
Olhos: Castanhos  
Cabelos: Grisalhos  
Idade aproximada: 55 anos  
Estatura: 1,58 m

**Paciente nº:** 793

---

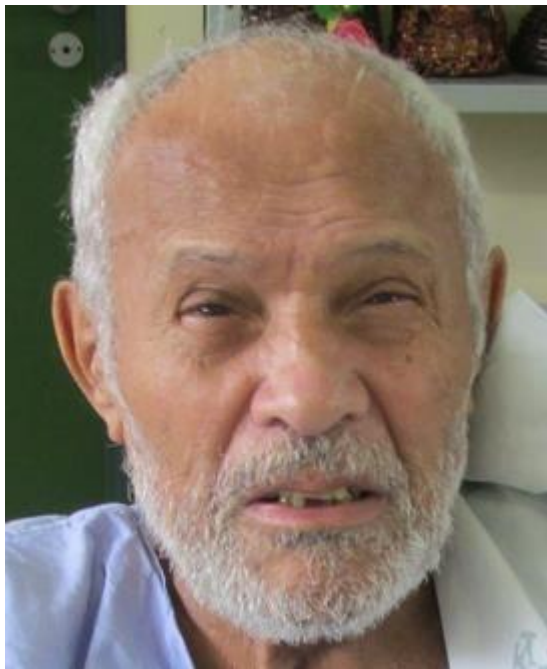

**HC DA FMUSP HOSPITAL AUXILIAR DE SUZANO**

Rua Prudente de Moares, 2200 - Vila Amorim  
- SUZANO - SP

**Serviço de Apoio ao Usuário** - Elaine Marques

**Telefone(s):** ( ) 4744-8234

**E-mail:** elaine.marques@hc.fm.usp.br

**Características do Paciente:**

Sexo: Masculino  
Pele: Parda  
Olhos: Castanhos escuros  
Cabelos: Grisalhos  
Idade aproximada: 67 anos  
Estatura: 1,70 m  
Peso: 75 kg

**Paciente nº:** 788

---



**HC DA FMUSP HOSPITAL AUXILIAR DE SUZANO**

Rua Prudente de Moares, 2200 - Vila Amorim  
- SUZANO - SP

**Serviço de Apoio ao Usuário** - Elaine Marques

**Telefone(s):** ( ) 4744-8234

**E-mail:** elaine.marques@hc.fm.usp.br

**Características do Paciente:**

Sexo: Masculino  
Pele: Branca  
Olhos: Castanhos escuros  
Cabelos: Castanhos escuros  
Idade aproximada: 43 anos  
Estatura: 1,68 m  
Peso: 70 kg

**Paciente nº:** 786

---



**HOSPITAL GERAL DE VILA NOVA  
CACHOEIRINHA SAO PAULO**

Av. Deputado Emilio Carlos, 3000 - Vila Nova  
Cachoeirinha - SÃO PAULO - SP

**Serviço de Apoio ao Usuário** - Roseli de  
Oliveira

**Telefone(s):** (11) 3859-8064

**E-mail:** hgvnc-ssocial@saude.sp.gov.br

**Características do Paciente:**

Sexo: Masculino

Pele: Branca

Olhos: Castanhos claros

Cabelos: Grisalhos

Idade aproximada: 60 anos

Peso: 90 kg

**Paciente nº:** 779



**HOSP MUN PIRITUBA JOSE SOARES  
HUNGRIA**

Av. Menotti Laudísio, 100 - Jardim Cidade  
Pirituba - SÃO PAULO - SP

**Serviço de Apoio ao Usuário** - Izildinha  
Ferreira

**Telefone(s):** (11) 3394-8714

**E-mail:** ssocialhungria@prefeitura.sp.gov.br

**Características do Paciente:**

Sexo: Masculino

Pele: Parda

Olhos: Pretos

Cabelos: Pretos

Idade aproximada: 35 anos

Estatura: 1,70 m

Peso: 65 kg

**Paciente nº:** 778



**HOSPITAL SANTA TEREZA DE RIBEIRAO  
PRETO**

Av. Adelmo Perdizza, 495 - Jd. Sumaré -  
RIBEIRÃO PRETO - SP

**Serviço de Apoio ao Usuário** - Raquel  
Taliberti

**Telefone(s):** (16) 39199071

**E-mail:** raqueltaliberti@yahoo.com.br

**Características do Paciente:**

Sexo: Feminino  
Pele: Parda  
Olhos: Pretos  
Cabelos: Pretos  
Estatura: 1,62 m  
Peso: 68 kg

**Paciente nº:** 777

---



**HOSPITAL KATIA DE SOUZA RODRIGUES  
TAIPASSP SAO PAULO**

Avenida Elíseo Teixeira Leite, 7000 - Parada  
de Taipas - SÃO PAULO - SP

**Serviço de Apoio ao Usuário** - Ivone dos  
Santos

**Telefone(s):** (11) 39730482

**E-mail:** imprensa@hgtaipas.com.br

**Características do Paciente:**

Sexo: Masculino  
Pele: Negra  
Olhos: Pretos  
Idade aproximada: 40 anos  
Estatura: 1,60 m  
Peso: 75 kg

**Paciente nº:** 758

---



**HOSPITAL SAO MIGUEL ARCANJO**

Rua Tadashi Takenaka, 100 - Centro - SÃO MIGUEL ARCANJO - SP

**Serviço de Apoio ao Usuário** - Amauri Ferreira

**Telefone(s):** (15) 3279 8300

**E-mail:** amauri.carvalho@hospitalsma.org.br

**Características do Paciente:**

Sexo: Masculino  
Pele: Branca  
Olhos: Castanhos  
Cabelos: Castanhos  
Idade aproximada: 45 anos  
Estatura: 1,70 m  
Peso: 70 kg

**Paciente nº:** 757

---



**INST DE INFECT EMILIO RIBAS II  
BAIXADA SANTISTA**

Rua: São Miguel, 760 - Paecará - GUARUJÁ - SP

**Serviço de Apoio ao Usuário** - Camila de Souza

**Telefone(s):** (13) 3308-2047

**E-mail:** camila.tanque@emilioribasbs.org.br

**Características do Paciente:**

Sexo: Masculino  
Olhos: Castanhos  
Cabelos: Grisalhos  
Idade aproximada: 34 anos  
Estatura: 1,70 m  
Peso: 65 kg

**Paciente nº:** 755

---



**HC DA FMUSP HOSPITAL DAS CLINICAS  
SAO PAULO**

Av. Ovídio Pires de Campos, 333 - Cerqueira  
Cesar - SÃO PAULO - SP

**Serviço de Apoio ao Usuário** - Rosângela  
Suarti

**Telefone(s):** (11) 2661-6311

**E-mail:** rosangela.reis@hc.fm.usp.br

**Características do Paciente:**

Sexo: Feminino  
Pele: Branca  
Olhos: Castanhos  
Cabelos: Grisalhos  
Idade aproximada: 50 anos  
Estatura: 1,60 m  
Peso: 60 kg

**Paciente nº:** 753

---



**CAIS CANTIDIO DE MOURA CAMPOS  
BOTUCATU**

Av. José Ítalo Bacchi, s/n - Jd. Aeroporto -  
BOTUCATU - SP

**Serviço de Apoio ao Usuário** - Fabiana  
Cristina

**Telefone(s):** (14) 3811 2785

**E-mail:** cantidio-interagir@saude.sp.gov.br

**Características do Paciente:**

Sexo: Masculino  
Pele: Negra  
Olhos: Pretos  
Cabelos: Pretos  
Idade aproximada: 30 anos  
Estatura: 1,85 m  
Peso: 93 kg

**Paciente nº:** 752

---



**HOSPITAL GERAL DE ITAPECERICA DA SERRA**

Avenida Guacy Fernandes Domingues, 200 - Embu-Mirim - SÃO PAULO - SP

**Serviço de Apoio ao Usuário** - Madalena Elias

**Telefone(s):** (11) 4668-8988

**E-mail:** madalena.assuncao@hgis.org.br

**Características do Paciente:**

Sexo: Masculino  
Pele: Branca  
Olhos: Castanhos escuros  
Cabelos: Castanhos  
Idade aproximada: 30 anos  
Estatura: 1,65 m  
Peso: 80 kg

**Paciente nº:** 747

---

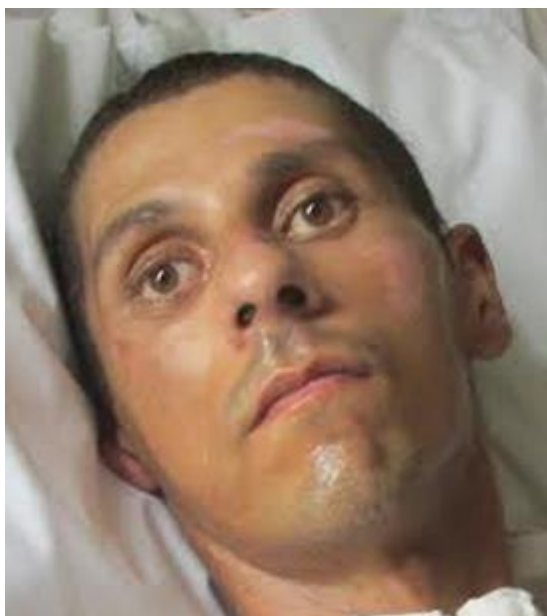

**HC DA FMUSP HOSPITAL AUXILIAR DE SUZANO**

Avenida Doutor Prudente de Moraes , 2200 - Vila Amorim - SUZANO - SP

**Serviço de Apoio ao Usuário** - Rosemeire Vaz

**Telefone(s):** (11) 47448260

**E-mail:** rosemeire.vaz@hc.fm.usp.br

**Características do Paciente:**

Sexo: Masculino  
Pele: Branca  
Olhos: Castanhos  
Cabelos: Pretos  
Idade aproximada: 35 anos  
Estatura: 1,80 m  
Peso: 80 kg

**Paciente nº:** 743

---



**INST DE INFECT EMILIO RIBAS II  
BAIXADA SANTISTA**

Rua São Miguel, 760 - Vicente de Carvalho -  
GUARUJÁ - SP

**Serviço de Apoio ao Usuário** - Juliana  
Oliveira

**Telefone(s):** (13) 3308-204

**E-mail:** [camila.tanque@emilioribasbs.org.br](mailto:camila.tanque@emilioribasbs.org.br)

**Características do Paciente:**

Sexo: Masculino  
Pele: Parda  
Olhos: Castanhos  
Cabelos: Grisalhos  
Idade aproximada: 50 anos  
Estatura: 1,70 m  
Peso: 60 kg

**Paciente nº:** 719

---



**INST DE INFECT EMILIO RIBAS II  
BAIXADA SANTISTA**

Rua São Miguel , s/n - Vicente de Carvalho -  
GUARUJÁ - SP

**Serviço de Apoio ao Usuário** - Juliana  
Oliveira

**Telefone(s):** (13) 3308-2030

**E-mail:** [camila.tanque@emilioribasbs.org.br](mailto:camila.tanque@emilioribasbs.org.br)

**Características do Paciente:**

Sexo: Masculino  
Pele: Negra  
Olhos: Pretos  
Cabelos: Pretos  
Idade aproximada: 34 anos  
Estatura: 1,70 m  
Peso: 70 kg

**Paciente nº:** 714

---



**HOSPITAL ESTADUAL MARIO COVAS DE  
SANTO ANDRE**

Rua Doutor Henrique Calderazo, 321 -  
Paraíso - SANTO ANDRÉ - SP

**Serviço de Apoio ao Usuário** - Fausto  
Piedade

**Telefone(s):** (11) 28295119

**E-mail:** [imprensa@hospitalmariocovas.org.br](mailto:imprensa@hospitalmariocovas.org.br)

**Características do Paciente:**

Sexo: Masculino  
Pele: Parda  
Olhos: Castanhos escuros  
Cabelos: Castanhos escuros  
Estatura: 1,73 m  
Peso: 47 kg

**Paciente nº:** 712

---



**INST DE INFECT EMILIO RIBAS II  
BAIXADA SANTISTA**

Av. São Miguel , s/n - Paecará - GUARUJÁ -  
SP

**Serviço de Apoio ao Usuário** - Juliana  
Oliveira

**E-mail:** [juliana.jesus@emilioribasbs.org.br](mailto:juliana.jesus@emilioribasbs.org.br)

**Características do Paciente:**

Sexo: Feminino  
Pele: Branca  
Olhos: Castanhos  
Cabelos: Grisalhos  
Idade aproximada: 68 anos  
Peso: 50 kg

**Paciente nº:** 709

---

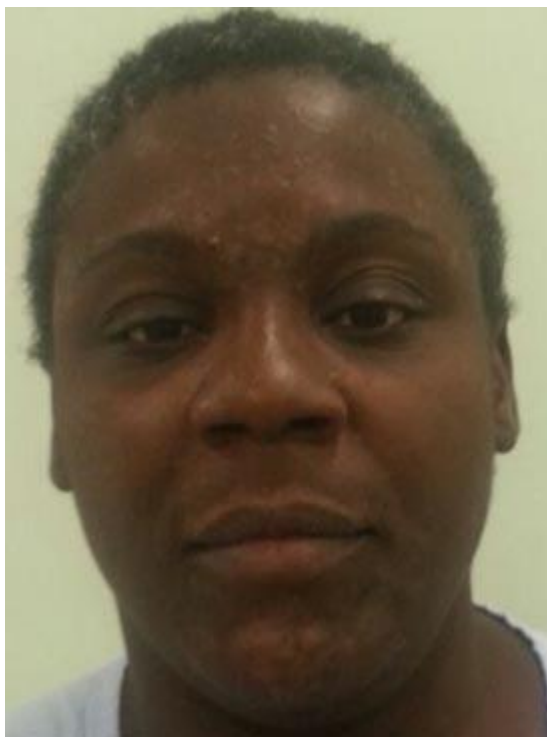
**CAISM SANTA CASA DE SAO PAULO**

Rua Major Maragliano, 241 - Vila Mariana -  
SÃO PAULO - SP

**Serviço de Apoio ao Usuário** - Sandra  
Coutinho

**Telefone(s):** (11) 34662201

**E-mail:** caism.ssm@santacasasp.org.br

**Características do Paciente:**

Sexo: Feminino  
Pele: Negra  
Olhos: Pretos  
Cabelos: Pretos  
Idade aproximada: 50 anos  
Estatura: 1,56 m  
Peso: 70 kg  
Outras características:  
Refere chamar-se Neusa Aparecida Gomes

**Paciente nº:** 691

---

**HOSPITAL GERIATRICO E DE  
CONVALESCENTES D PEDRO II**

Avenida Guapira, 2674 - Jaçanã - SÃO PAULO  
- SP

**Serviço de Apoio ao Usuário** - Magali Justo

**Telefone(s):** (11) 2176-1244

**E-mail:** magali.justo.hdp@santacasasp.org.br

**Características do Paciente:**

Sexo: Masculino  
Pele: Parda  
Olhos: Castanhos escuros  
Cabelos: Grisalhos  
Estatura: 1,65 m  
Peso: 60 kg

**Paciente nº:** 680

---



#### **HOSP STA MARCELINA SAO PAULO**

Rua Santa Marcelina, 177 - Itaquera - SÃO PAULO - SP

**Serviço de Apoio ao Usuário** - Gabriela Lira

**Telefone(s):** (11) 20706446

**E-mail:** social@santamarcelina.org

#### **Características do Paciente:**

Sexo: Masculino

Pele: Parda

Olhos: Castanhos escuros

Cabelos: Castanhos

Idade aproximada: 23 anos

Estatura: 1,65 m

Peso: 70 kg

**Paciente nº:** 676

---



#### **QUARTEIRAO DA SAUDE**

Rua Tiradentes, 100 - Centro - SÃO PAULO - SP

**Serviço de Apoio ao Usuário** - Fátima Terezinha

**Telefone(s):** (11) 4043-8037

**E-mail:** fatimaamoriello@gmail.com

Notice: Undefined variable: registros in /var/www/sgpni/pacientes-listagem.php on line 104  
Notice: Undefined variable: registros in /var/www/sgpni/pacientes-listagem.php on line 104  
Notice: Undefined variable: registros in /var/www/sgpni/pacientes-listagem.php on line 105  
Notice: Undefined variable: registros in /var/www/sgpni/pacientes-listagem.php on line 105

#### **Características do Paciente:**

Sexo: Masculino

Idade aproximada: 25 anos

Estatura: 1,75 m

**Paciente nº:** 663

---



**HOSP STA MARCELINA SAO PAULO**

Rua Santa Marcelina, 177 - Itaquera - SÃO PAULO - SP

**Serviço de Apoio ao Usuário** - Gabriela Lira

**Telefone(s):** (11) 2070-6446

**E-mail:** social@santamarcelina.org

**Características do Paciente:**

Sexo: Masculino  
Pele: Negra  
Olhos: Castanhos escuros  
Cabelos: Pretos  
Idade aproximada: 55 anos  
Estatura: 1,70 m  
Peso: 65 kg

**Paciente nº:** 657

---



**HOSPITAL MUNICIPAL IRMA DULCE O S**

Rua Dair Borges, 550 - Boqueirão - PRAIA GRANDE - SP

**Serviço de Apoio ao Usuário** - Carolline Cristien

**Telefone(s):** (13) 3476-4400

**E-mail:** s-social@fuabc-irmadulce.org.br

**Características do Paciente:**

Sexo: Masculino  
Pele: Morena  
Olhos: Verdes  
Idade aproximada: 45 anos  
Estatura: 1,80 m  
Peso: 75 kg

**Paciente nº:** 646

---



**CONJUNTO HOSPITALAR SOROCABA**

Rua Comendador Pareira Inacio, 564 - Jardim Vergueiro - SOROCABA - SP

**Serviço de Apoio ao Usuário** - Merigley Albuquerque

**Telefone(s):** (11) 33329100

**E-mail:** humanizachs@gmail.com

**Características do Paciente:**

Sexo: Masculino

Pele: Branca

Cabelos: Grisalhos

Idade aproximada: 44 anos

**Paciente nº:** 636

---



**CAISM SANTA CASA DE SAO PAULO**

Rua Major Maragliano, 241 - Vila Mariana - SÃO PAULO - SP

**Serviço de Apoio ao Usuário** - Sandra Regina

**Telefone(s):** (11) 3466-2126

**E-mail:** caism.ssm@santacasasp.org.br

**Características do Paciente:**

Sexo: Feminino

Pele: Parda

Olhos: Pretos

Cabelos: Pretos

Idade aproximada: 50 anos

Estatura: 1,50 m

**Paciente nº:** 616

---



**HOSPITAL E MATERNIDADE SOTERO DE SOUZA**

Rua Santa Izabel, 186 - São Roque - SÃO ROQUE - SP

**Serviço de Apoio ao Usuário** - Priscila Arruda Alves

**Telefone(s):** (11) 4719-9360

**E-mail:** priscila@santacasasr.com.br

**Características do Paciente:**

Sexo: Masculino  
Pele: Morena  
Idade aproximada: 32 anos  
Estatura: 1,65 m  
Peso: 65 kg

**Paciente nº:** 585

---



**COMPLEXO HOSPITALAR PADRE BENTO DE GUARULHOS**

Av. Emílio Ribas , 1819 - Jardim Tranquilidade - GUARULHOS - SP

**Serviço de Apoio ao Usuário** - Angelina Lopes

**Telefone(s):** (11) 2463-5650

**E-mail:** chpbg-bucal@saude.sp.gov.br

**Características do Paciente:**

Sexo: Masculino  
Pele: Parda  
Cabelos: Grisalhos  
Idade aproximada: 50 anos  
Estatura: 1,70 m

**Paciente nº:** 547

---



**HOSPITAL GERAL DE VILA NOVA  
CACHOEIRINHA SAO PAULO**

Avenida Deputado Emilio Carlos, 3000 - SÃO PAULO - SP

**Serviço de Apoio ao Usuário** - Denise Angélica

**Telefone(s):** (11) 3859-8064

**E-mail:** s.social\_hgvnc@ig.com.br

**Características do Paciente:**

Sexo: Masculino

Pele: Parda

Olhos: Castanhos

Idade aproximada: 65 anos

Estatura: 1,70 m

**Paciente nº:** 522

---



**CAISM SANTA CASA DE SAO PAULO**

Major Maragliano, 241 - Vila Mariana - SÃO PAULO - SP

**Serviço de Apoio ao Usuário** - Sandra Coutinho

**Telefone(s):** (11) 34662208

**E-mail:** caismps@santacasasp.org.br

**Características do Paciente:**

Sexo: Feminino

Pele: Branca

Olhos: Verdes

Cabelos: Grisalhos

Idade aproximada: 78 anos

Estatura: 1,57 m

Peso: 60 kg

**Paciente nº:** 504

---



**HOSPITAL KATIA DE SOUZA RODRIGUES  
TAIPASSP SAO PAULO**

Avenida Elísio Teixeira Leite, 6.999 - Parada  
de Taipas - SÃO PAULO - SP

**Serviço de Apoio ao Usuário** - Ercília de  
Souza

**Telefone(s):** (11) 3973-0482

**E-mail:** expedientedtd@hgtaipas.com.br

**Características do Paciente:**

Sexo: Feminino  
Pele: Branca  
Olhos: Castanhos  
Idade aproximada: 40 anos  
Estatura: 1,58 m  
Peso: 50 kg

**Paciente nº:** 488

---



**HOSPITAL ESTADUAL MARIO COVAS DE  
SANTO ANDRE**

Rua Dr. Henrique Calderazzo, 321 - SANTO  
ANDRÉ - SP

**Serviço de Apoio ao Usuário** - Daniela  
Geanette

**Telefone(s):** (11) 28295152

**E-mail:** lferreira@hospitalmariocovas.org.br

**Características do Paciente:**

Sexo: Masculino  
Pele: Branca  
Olhos: Verdes  
Idade aproximada: 30 anos  
Estatura: 1,68 m  
Peso: 70 kg

**Paciente nº:** 487

---



**HOSPITAL GERAL DE ITAPECERICA DA SERRA**

Rua Guacy Fernandes Domingues, 200 -  
Embu Mirim - ITAPECERICA DA SERRA - SP

**Serviço de Apoio ao Usuário** - Bruna  
Patricio

**Telefone(s):** (11) 46688988

**E-mail:** bruna.santos@hgis.org.br

**Características do Paciente:**

Sexo: Masculino  
Pele: Parda  
Olhos: Castanhos  
Cabelos: Grisalhos  
Idade aproximada: 50 anos  
Estatura: 1,70 m

**Paciente nº:** 485

---



**CAISM SANTA CASA DE SAO PAULO**

Rua Major Maragliano, 241/247 - Vila  
Mariana - SÃO PAULO - SP

**Serviço de Apoio ao Usuário** - Sandra  
Coutinho

**Telefone(s):** (11) 34662201

**E-mail:** caism.ssm@santacasasp.org.br

**Características do Paciente:**

Sexo: Masculino  
Pele: Negra  
Olhos: Castanhos escuros  
Cabelos: Castanhos escuros  
Estatura: 1,77 m  
Peso: 57 kg

**Paciente nº:** 466

---



**HOSPITAL GERAL DE GUARULHOS**

Alameda dos Lírios, 300 - Parque Cecap -  
GUARULHOS - SP

**Serviço de Apoio ao Usuário** - Alice  
Oliveira

**Telefone(s):** (11) 34661505

**E-mail:** hgg.serv.social@santacasasp.org.br

**Características do Paciente:**

Sexo: Masculino

Pele: Negra

Olhos: Castanhos

Cabelos: Pretos

Idade aproximada: 35 anos

**Paciente nº:** 421

---



**HOSPITAL GERAL DE GUARULHOS**

Alameda dos Lírios, 300 - Parque Cecap -  
GUARULHOS - SP

**Serviço de Apoio ao Usuário** - Alice  
Oliveira

**Telefone(s):** (11) 34661486

**E-mail:** hgg.serv.social@santacasasp.org.br

**Características do Paciente:**

Sexo: Masculino

Pele: Branca

Olhos: Castanhos

Cabelos: Grisalhos

Idade aproximada: 56 anos

**Paciente nº:** 411

---

**HOSPITAL GERAL DE GUARULHOS**

Alameda dos Lirios, 300 - Parque Cecap -  
GUARULHOS - SP

**Serviço de Apoio ao Usuário** - Alice  
Oliveira

**Telefone(s):** (11) 34661486

**E-mail:** hgg.serv.social@santacasasp.org.br

**Características do Paciente:**

Sexo: Masculino

Pele: Parda

Olhos: Castanhos escuros

Cabelos: Pretos

Idade aproximada: 29 anos

**Paciente nº:** 389

---

**HC DA FMUSP HOSPITAL DAS CLINICAS**

Rua Ovídio Pires de Campos, 333 - Cerqueira  
César - SÃO PAULO - SP

**Serviço de Apoio ao Usuário** - Miriam  
Santos

**Telefone(s):** (11) 30696311

**E-mail:** s.social.iot@hcnet.usp.br

**Características do Paciente:**

Sexo: Masculino

Pele: Negra

Olhos: Castanhos escuros

Cabelos: Pretos

Idade aproximada: 40 anos

Estatura: 1,75 m

Peso: 70 kg

**Paciente nº:** 376

---



**HC DA FMUSP HOSPITAL DAS CLINICAS**

Rua Ovídio Pires de Campos, 333 - Cerqueira César - SÃO PAULO - SP

**Serviço de Apoio ao Usuário** - Ligia Marcia

**Telefone(s):** (11) 30696311

**E-mail:** s.social.iot@hcnet.usp.br

**Características do Paciente:**

Sexo: Feminino

Pele: Branca

Olhos: Castanhos

Cabelos: Castanhos

Idade aproximada: 53 anos

Estatura: 1,60 m

Peso: 50 kg

**Paciente nº:** 375

---



**CAISM SANTA CASA DE SAO PAULO**

Rua Major Maragliano, 241 - Vila Mariana - SÃO PAULO - SP

**Serviço de Apoio ao Usuário** - Madalena Barbosa

**Telefone(s):** (11) 34662207

**E-mail:** caism.ps@santacasasp.org.br

**Características do Paciente:**

Sexo: Masculino

Pele: Negra

Olhos: Castanhos escuros

Cabelos: Pretos

Idade aproximada: 47 anos

Estatura: 1,70 m

Peso: 90 kg

**Paciente nº:** 363

---



**PRONTO SOCORRO MUNICIPAL DE  
DIADEMA**

Rua Tiradentes, 100 - Centro - DIADEMA - SP

**Serviço de Apoio ao Usuário** - Fatima  
Terezinha de Oliveira

**Telefone(s):** (11) 40438037

**E-mail:** ps.diretoria@diadema.sp.gov.br

**Características do Paciente:**

Sexo: Masculino  
Pele: Parda  
Olhos: Castanhos  
Cabelos: Castanhos  
Idade aproximada: 29 anos  
Estatura: 1,70 m  
Peso: 70 kg

**Paciente nº:** 345

---



**HOSP MUNIC PIMENTAS BONSUCESSO  
HMPB**

Rua São José do Paraíso, 100 - Imperial -  
GUARULHOS - SP

**Serviço de Apoio ao Usuário** - Alexandra  
Oliveira

**Telefone(s):** (11) 24896610

**E-mail:** servicosocialhmpb@hotmail.com

**Características do Paciente:**

Sexo: Masculino  
Pele: Branca  
Cabelos: Grisalhos  
Idade aproximada: 52 anos  
Estatura: 1,60 m  
Peso: 65 kg

**Paciente nº:** 337

---

**HOSPITAL DA CIDADE**

Rua Célio Barbosa, 65 - Santa Terezinha -  
VÁRZEA PAULISTA - SP

**Serviço de Apoio ao Usuário** - Alexandra  
de O. Santos

**Telefone(s):** (11) 46068114

**E-mail:** [atencaovp@hotmail.com](mailto:atencaovp@hotmail.com)

**Características do Paciente:**

Sexo: Masculino  
Pele: Negra  
Olhos: Castanhos

**Paciente nº:** 327

**HOSP MUN CAMPO LIMPO FERNANDO  
MAURO P DA ROCHA**

Estrada de Itapecerica, 1661 - Vila Maracanã  
- SÃO PAULO - SP

**Serviço de Apoio ao Usuário** - Carlos  
Araújo

**Telefone(s):** (11) 33961150

**E-mail:** [carlosaraujo@prefeitura.sp.gov.br](mailto:carlosaraujo@prefeitura.sp.gov.br)

**Características do Paciente:**

Sexo: Feminino  
Pele: Parda  
Olhos: Castanhos  
Cabelos: Grisalhos  
Idade aproximada: 45 anos  
Estatura: 1,50 m

**Paciente nº:** 284



**PRONTO ATENDIMENTO MUNICIPAL DE ARUJA**

Av. dos Expedicionários, 1816 - Barbosas - ARUJÁ - SP

**Serviço de Apoio ao Usuário** - Delci Lopes

**Telefone(s):** (11) 46552898

**E-mail:** [assitenciasocial@aruja.sp.gov.br](mailto:assitenciasocial@aruja.sp.gov.br)

**Características do Paciente:**

Sexo: Feminino  
Olhos: Castanhos  
Cabelos: Grisalhos  
Idade aproximada: 50 anos  
Estatura: 1,60 m

**Paciente nº:** 276

---

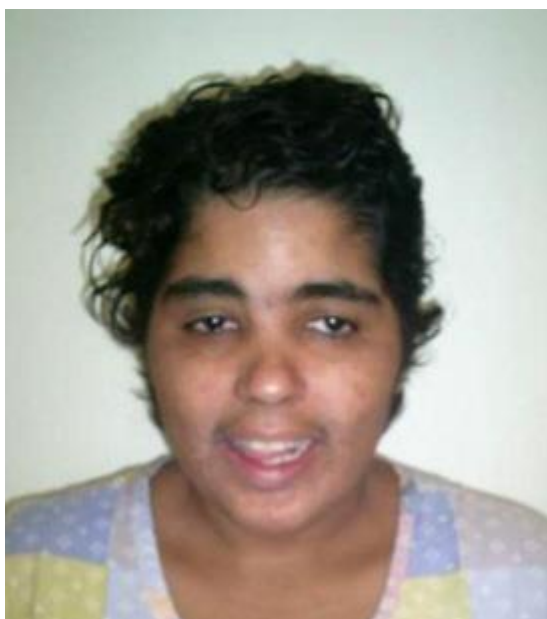

**CAIS CENTRO ATENCAO INTEGRAL SAUDE SANTA RITA PASSA QUATRO**

Avenida Padre Pio Corso, 1323 - Jardim - SANTA RITA DO PASSA QUATRO - SP

**Serviço de Apoio ao Usuário** - Zilda Pistelli

**Telefone(s):** (19) 35848395

**E-mail:** [caissr-naa@saude.sp.gov.br](mailto:caissr-naa@saude.sp.gov.br)

**Características do Paciente:**

Sexo: Feminino  
Pele: Morena  
Olhos: Castanhos  
Cabelos: Castanhos  
Estatura: 1,58 m  
Peso: 70 kg

**Paciente nº:** 273

---



**HOSPITAL DAS CLINICAS DA UNICAMP  
DE CAMPINAS**

Rua Vital Brasil, 251 - CAMPINAS - SP

**Serviço de Apoio ao Usuário** - Francisco Filho

**Telefone(s):** (19) 35218001

**E-mail:** siqueira@hc.unicamp.br

**Características do Paciente:**

Sexo: Masculino

Pele: Branca

Olhos: Azuis

Idade aproximada: 50 anos

**Paciente nº:** 265

---



**HOSP GERAL DE SAO PAULO**

Rua Napoleão de Barros, 715 - Vila Clementino - SÃO PAULO - SP

**Serviço de Apoio ao Usuário** - Dejanira Esteves

**Telefone(s):** (11) 55764063

**E-mail:** dejanira.ssoc@epm.br

**Características do Paciente:**

Sexo: Masculino

Pele: Branca

Cabelos: Grisalhos

Idade aproximada: 50 anos

Estatura: 1,80 m

**Paciente nº:** 261

---



**HOSP MUN PIRITUBA JOSE SOARES  
HUNGRIA**

Av. Menotti Laudísio, 100 - Pirituba - SÃO  
PAULO - SP

**Serviço de Apoio ao Usuário** - Izildinha  
Ferreira

**Telefone(s):** (11) 39747000

**E-mail:** cvendler@prefeitura.sp.gov.br

**Características do Paciente:**

Sexo: Masculino  
Pele: Negra  
Cabelos: Pretos  
Idade aproximada: 47 anos  
Estatura: 1,70 m  
Peso: 70 kg

**Paciente nº:** 222

---



**Hospital Dr. Arnaldo Pezzuti Cavalcanti**

Rua Engenheiro Cândido Rego - Jundiapéba -  
MOGÍ DAS CRUZES - SP

**Serviço de Apoio ao Usuário** - Sandra

**Telefone(s):** (11) 47239947

**E-mail:** diradm@saude.sp.gov.br

**Características do Paciente:**

Sexo: Masculino  
Pele: Morena  
Cabelos: Castanhos escuros  
Estatura: 1,70 m  
Peso: 76 kg

**Paciente nº:** 215

---

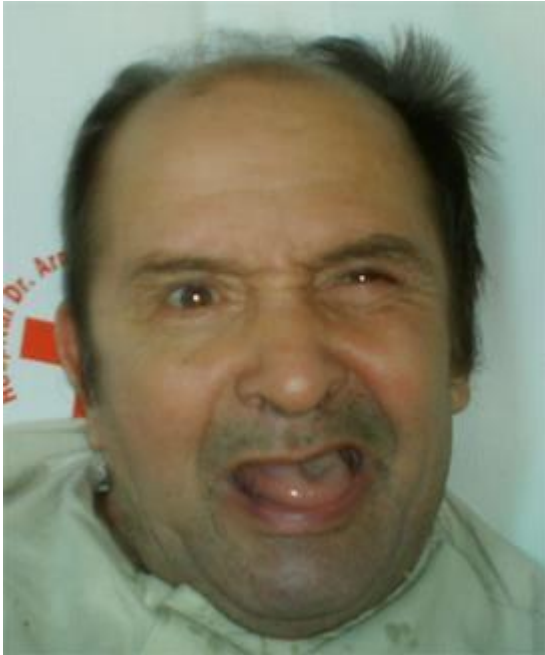

**Hospital Dr. Arnaldo Pezzuti Cavalcanti**

Rua Engenheiro Cândido Rego - Jundiapéba -  
MOGÍ DAS CRUZES - SP

**Serviço de Apoio ao Usuário** - Sandra

**Telefone(s):** (11) 47239947

**E-mail:** diradm@saude.sp.gov.br

**Características do Paciente:**

Sexo: Masculino  
Pele: Branca  
Cabelos: Grisalhos  
Estatura: 1,80 m  
Peso: 90 kg

**Paciente nº:** 214

---



**Hospital Dr. Arnaldo Pezzuti Cavalcanti**

Rua Engenheiro Cândido Rego Chaves -  
Jundiapéba - MOGÍ DAS CRUZES - SP

**Serviço de Apoio ao Usuário** - Sandra

**Telefone(s):** (11) 47239947

**E-mail:** diradm@saude.sp.gov.br

**Características do Paciente:**

Sexo: Feminino  
Pele: Branca  
Olhos: Castanhos  
Cabelos: Grisalhos  
Estatura: 1,60 m  
Peso: 50 kg

**Paciente nº:** 206

---



**Hospital Geral de Pedreira**

Rua João Francisco de Moura, 251 - Vila  
Campo Grande - SÃO PAULO - SP

**Serviço de Apoio ao Usuário** - Dalva

**Telefone(s):** (11) 56135871

**E-mail:** [servico.social@pedreira.org.br](mailto:servico.social@pedreira.org.br)

**Características do Paciente:**

Sexo: Masculino

Pele: Negra

Idade aproximada: 40 anos

**Paciente nº:** 203



**Hospital Geral de Taipas**

Avenida Elízeo Teixeira Leite, 6999 - Parada  
de Taipas - SÃO PAULO - SP

**Serviço de Apoio ao Usuário** - Ivone

**Telefone(s):** (11) 39730482

**E-mail:** [expedientedtd@ig.com.br](mailto:expedientedtd@ig.com.br)

**Características do Paciente:**

Sexo: Masculino

Pele: Negra

Cabelos: Pretos

Idade aproximada: 30 anos

**Paciente nº:** 198



**Hospital Geral de Taipas**

Avenida Elízeo Teixeira Leite, 6999 - Parada de Taipas - SÃO PAULO - SP

**Serviço de Apoio ao Usuário** - Ivone

**Telefone(s):** (11) 39730482

**E-mail:** expedientedtd@ig.com.br

**Características do Paciente:**

Sexo: Masculino

Pele: Parda

Olhos: Azuis

Idade aproximada: 30 anos

**Paciente nº:** 188

---

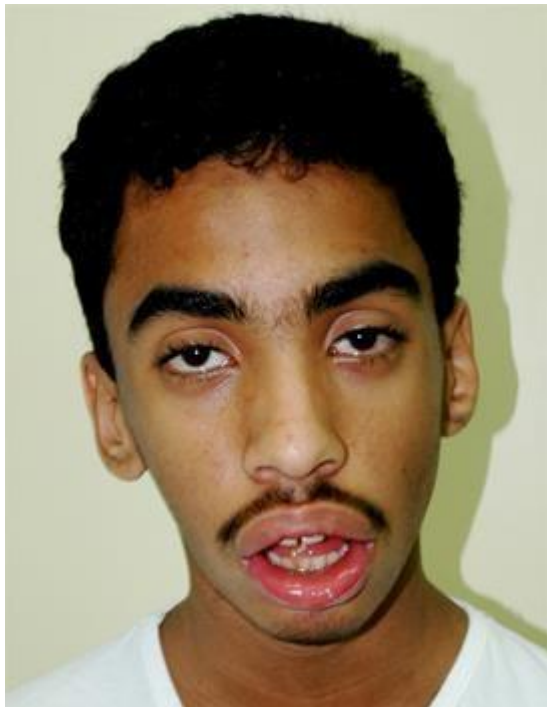

**Centro de Atenção à Saúde Mental da Irmandade da Santa Casa de Misericórdia de São Paulo**

Rua Major Maragliano, 241 - Vila Mariana - SÃO PAULO - SP

**Serviço de Apoio ao Usuário** - Sandra

**Telefone(s):** (11) 34662207

**E-mail:** caism.ps@santacasasp.org.br

**Características do Paciente:**

Sexo: Masculino

Pele: Parda

Olhos: Castanhos

Cabelos: Pretos

Idade aproximada: 15 anos

Estatura: 1,65 m

**Paciente nº:** 171

---



**Hospital São Paulo**

Rua Pedro de Toledo, 720 - Vila Clementino -  
SÃO PAULO - SP

**Serviço de Apoio ao Usuário** - Ana Maria

**Telefone(s):** (11) 55764224

**E-mail:** ana.ssoc@epm.br

**Características do Paciente:**

Sexo: Masculino

Pele: Parda

Olhos: Azuis

Cabelos: Pretos

Idade aproximada: 40 anos

Estatura: 1,90 m

Peso: 90 kg

**Paciente nº:** 170

---



**Hospital Municipal do Campo Limpo**

Estrada de Itapecerica, 1661 - Vila Maracanã  
- SÃO PAULO - SP

**Serviço de Apoio ao Usuário** - Elisabeth

**Telefone(s):** (11) 55124491

**E-mail:** emiani01@hotmail.com

**Características do Paciente:**

Sexo: Masculino

Pele: Parda

Olhos: Castanhos

Cabelos: Castanhos escuros

Idade aproximada: 28 anos

Estatura: 1,70 m

**Paciente nº:** 163

---

**Hospital Regional de Osasco**

Rua Ari Barroso, 355 - Presidente Altino - OSASCO - SP

**Serviço de Apoio ao Usuário** - Gislaine Neves

**Telefone(s):** (11) 36833077

**E-mail:** lainesocial@ig.com.br

**Características do Paciente:**

Sexo: Masculino

Pele: Branca

Olhos: Castanhos claros

Cabelos: Castanhos claros

Idade aproximada: 35 anos

Estatura: 1,60 m

**Paciente nº:** 149

---

**Centro de Atenção Integrada à Saúde Mental da Irmandade da Santa Casa de Misericórdia de São Paulo**

Rua Major Maragliano, 241 - Vila Mariana - SÃO PAULO - SP

**Serviço de Apoio ao Usuário** - Madalena F. M. Barbosa

**Telefone(s):** (11) 34662172

**E-mail:** caism.secret.diradm@santacasasp.org.br

**Características do Paciente:**

Sexo: Masculino

Pele: Branca

Olhos: Pretos

Cabelos: Grisalhos

Idade aproximada: 45 anos

Estatura: 1,75 m

Outras características:  
paciente com calvice, cicatriz em região lombar

**Paciente nº:** 148

---





**Hospital São Paulo**

Rua Napoleão de Barros, 715 - Vila Clementino - SÃO PAULO - SP

**Serviço de Apoio ao Usuário** - Andréa César de Oliveira

**Telefone(s):** (11) 55764063

**E-mail:** fernando.ssoc@epm.br

**Características do Paciente:**

Sexo: Masculino  
Pele: Negra  
Olhos: Pretos  
Cabelos: Pretos  
Idade aproximada: 45 anos  
Estatura: 1,70 m  
Peso: 85 kg

**Paciente nº:** 146

---



**HOSPITAL PROFESSOR CANTIDIO DE MOURA CAMPOS - BOTUCATU**

Avenida José Italo Bacchi - Jardim Aeroporto - BOTUCATU - SP

**Serviço de Apoio ao Usuário** - Edvaldo

**Telefone(s):** (14) 38820002

**E-mail:** same-cantidio@saude.sp.gov.br

**Características do Paciente:**

Sexo: Masculino  
Pele: Negra  
Cabelos: Grisalhos  
Idade aproximada: 55 anos  
Estatura: 1,67 m  
Peso: 60 kg

**Paciente nº:** 129

---



**Centro de Atenção Integrada à Saúde  
Mental da Santa Casa de Misericórdia de  
São Paulo**

Rua Major Maragliano, 241247 - Vila Mariana  
- SÃO PAULO - SP

**Serviço de Apoio ao Usuário** - Sandra

**Telefone(s):** (11) 34662100

**E-mail:** caismunid@santacasasp.org.br

**Características do Paciente:**

Sexo: Feminino  
Pele: Negra  
Cabelos: Grisalhos  
Idade aproximada: 67 anos  
Estatura: 1,53 m  
Peso: 68 kg

**Paciente nº:** 128

---



**HOSPITAL SANTA TEREZA DE RIBEIRAO  
PRETO**

Av. Adelmo Perdiza, 495 - Alto Boa Vista -  
RIBEIRÃO PRETO - SP

**Serviço de Apoio ao Usuário** - Anete

**Telefone(s):** (16) 39199097

**E-mail:** santatereza.gov@ig.com.br

**Características do Paciente:**

Sexo: Masculino  
Pele: Branca  
Olhos: Castanhos  
Cabelos: Grisalhos  
Idade aproximada: 61 anos  
Estatura: 1,60 m  
Peso: 68 kg

**Paciente nº:** 111

---



**HOSPITAL SANTA TEREZA DE RIBEIRAO  
PRETO**

Av. Adelmo Perdiza, 495 - Alto Boa Vista -  
RIBEIRÃO PRETO - SP

**Serviço de Apoio ao Usuário** - Anete

**Telefone(s):** (16) 39199097

**E-mail:** santatereza.gov@ig.com.br

**Características do Paciente:**

Sexo: Masculino  
Pele: Morena  
Olhos: Pretos  
Cabelos: Pretos  
Idade aproximada: 58 anos  
Estatura: 1,61 m  
Peso: 72 kg

**Paciente nº:** 108

---



**Hospital Municipal Dr. Arthur Ribeiro de  
Saboya**

Av. Francisco de Paula Quintanilha, 860 -  
Jabaquara - SÃO PAULO - SP

**Serviço de Apoio ao Usuário** - Nereide

**Telefone(s):** (11) 50135300

**E-mail:** nconceicao@prefeitura.sp.gov.br

**Características do Paciente:**

Sexo: Feminino  
Pele: Branca  
Olhos: Pretos  
Cabelos: Pretos  
Idade aproximada: 25 anos  
Estatura: 1,55 m  
Peso: 58 kg

**Paciente nº:** 106

---



**Hospital Municipal Dr. Arthur Ribeiro de Saboya**

Av. Francisco de Paula Quintanilha Ribeiro,  
860 - Jabaquara - SÃO PAULO - SP

**Serviço de Apoio ao Usuário** - Nereide  
Assistente Social

**Telefone(s):** (11) 50135300

**E-mail:** [nconceicao@prefeitura.sp.gov.br](mailto:nconceicao@prefeitura.sp.gov.br)

**Características do Paciente:**

Sexo: Masculino  
Pele: Branca  
Idade aproximada: 35 anos  
Estatura: 1,80 m

**Paciente nº:** 105

---

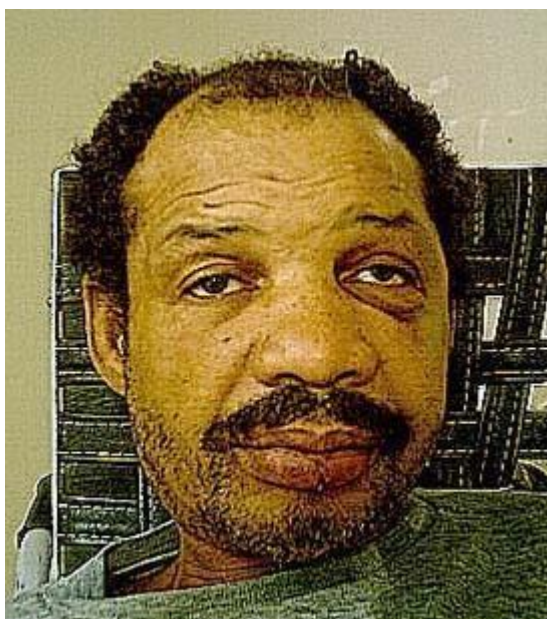

**HOSPITAL SANTA TEREZA DE RIBEIRAO PRETO**

Av. Adelmo Perdiza, 495 - Alto Boa Vista -  
RIBEIRÃO PRETO - SP

**Serviço de Apoio ao Usuário** - Ângela ou  
Anete

**Telefone(s):** (16) 39199097

**E-mail:** [santatereza.gov@ig.com.br](mailto:santatereza.gov@ig.com.br)

**Características do Paciente:**

Sexo: Masculino  
Pele: Branca  
Olhos: Pretos  
Cabelos: Castanhos escuros  
Idade aproximada: 51 anos  
Estatura: 1,52 m  
Peso: 51 kg

**Paciente nº:** 103

---



**HOSPITAL SANTA TEREZA DE RIBEIRAO  
PRETO**

Av. Adelmo Perdiza, 495 - Alto Boa Vista -  
RIBEIRÃO PRETO - SP

**Serviço de Apoio ao Usuário** - Ângela ou  
Anete

**Telefone(s):** (16) 39199097

**E-mail:** santatereza.gov@ig.com.br

**Características do Paciente:**

Sexo: Masculino  
Pele: Parda  
Olhos: Pretos  
Cabelos: Grisalhos  
Idade aproximada: 64 anos  
Estatura: 1,64 m  
Peso: 69 kg

**Paciente nº:** 101

---



**HOSPITAL SANTA TEREZA DE RIBEIRAO  
PRETO**

Av. Adelmo Perdiza, 495 - Alto Boa Vista -  
RIBEIRÃO PRETO - SP

**Serviço de Apoio ao Usuário** - Ângela ou  
Anete

**Telefone(s):** (16) 39199097

**E-mail:** santatereza.gov@ig.com.br

**Características do Paciente:**

Sexo: Masculino  
Pele: Branca  
Olhos:  
Cabelos: Grisalhos  
Idade aproximada: 65 anos  
Estatura: 1,70 m  
Peso: 61 kg

**Paciente nº:** 99

---



**HOSPITAL SANTA TEREZA DE RIBEIRAO  
PRETO**

Av. Adelmo Perdiza, 495 - Alto Boa Vista -  
RIBEIRÃO PRETO - SP

**Serviço de Apoio ao Usuário** - Ângela ou  
Anete

**Telefone(s):** (16) 39199097

**E-mail:** santatereza.gov@ig.com.br

**Características do Paciente:**

Sexo: Masculino  
Pele: Branca  
Olhos:  
Cabelos: Pretos  
Idade aproximada: 49 anos  
Estatura: 1,57 m  
Peso: 56 kg

**Paciente nº:** 97

---



**HOSPITAL SANTA TEREZA DE RIBEIRAO  
PRETO**

Av. Adelmo Perdiza, 495 - Alto Boa Vista -  
RIBEIRÃO PRETO - SP

**Serviço de Apoio ao Usuário** - Ângela ou  
Anete

**Telefone(s):** (16) 39199097

**E-mail:** santatereza.gov@ig.com.br

**Características do Paciente:**

Sexo: Masculino  
Pele: Negra  
Olhos: Pretos  
Cabelos: Pretos  
Idade aproximada: 75 anos  
Estatura: 1,60 m  
Peso: 52 kg

**Paciente nº:** 96

---



**HOSPITAL SANTA TEREZA DE RIBEIRAO  
PRETO**

Av. Adelmo Perdiza, 495 - Alto da Boa Vista -  
RIBEIRÃO PRETO - SP

**Serviço de Apoio ao Usuário** - Ângela ou  
Anete

**Telefone(s):** (16) 39199097

**E-mail:** santatereza.gov@ig.com.br

**Características do Paciente:**

Sexo: Masculino  
Pele: Morena  
Olhos:  
Cabelos: Grisalhos  
Idade aproximada: 45 anos  
Estatura: 1,74 m  
Peso: 71 kg

**Paciente nº:** 91

---



**Hospital Municipal Dr. Arthur Ribeiro de  
Saboya**

Av. Francisco de Paula, 680 - Jabaquara -  
SÃO PAULO - SP

**Serviço de Apoio ao Usuário** - Nereide

**Telefone(s):** (11) 50135370

**E-mail:** nconceicao@prefeitura.sp.gov.br

**Características do Paciente:**

Sexo: Masculino  
Pele: Branca  
Olhos: Azuis  
Cabelos: Pretos

**Paciente nº:** 90

---



**Hospital Santa Tereza de Ribeirão Preto**

Av. Adelmo Perdiza, 495 - Alto Boa Vista -  
RIBEIRÃO PRETO - SP

**Serviço de Apoio ao Usuário** - Vanessa

**Telefone(s):** (16) 39199014

**E-mail:** santatereza.gov@ig.com.br

**Características do Paciente:**

Sexo: Masculino  
Pele: Negra  
Olhos: Castanhos  
Cabelos: Pretos  
Idade aproximada: 82 anos  
Estatura: 1,52 m  
Peso: 42 kg

**Paciente nº:** 86

---



**Hospital Santa Tereza de Ribeirão Preto**

Av. Adelmo Perdiza, 495 - Alto Boa Vista -  
RIBEIRÃO PRETO - SP

**Serviço de Apoio ao Usuário** - Vanessa

**Telefone(s):** (16) 39199014

**E-mail:** santatereza.gov@ig.com.br

**Características do Paciente:**

Sexo: Masculino  
Pele: Negra  
Olhos: Castanhos  
Cabelos: Pretos  
Idade aproximada: 65 anos  
Estatura: 1,52 m  
Peso: 62 kg

**Paciente nº:** 84

---



**HOSPITAL SANTA TEREZA DE RIBEIRAO  
PRETO**

Av. Adelmo Perdiza, 495 - RIBEIRÃO PRETO -  
SP

**Serviço de Apoio ao Usuário** - Terezinha  
Fiorini

**Telefone(s):** (16) 39199014

**E-mail:** santatereza.gov@ig.com.br

**Características do Paciente:**

Sexo: Masculino  
Pele: Branca  
Olhos:  
Cabelos: Castanhos  
Idade aproximada: 44 anos  
Estatura: 1,68 m  
Peso: 92 kg

**Paciente nº:** 75

---



**Hospital Guilherme Álvaro**

Rua Oswaldo Cruz, 197 - Boqueirão -  
SANTOS - SP

**Serviço de Apoio ao Usuário** - Luciana

**Telefone(s):** (13) 32021388

**E-mail:** socialhga@bol.com.br

**Características do Paciente:**

Sexo: Feminino  
Pele: Morena  
Olhos: Pretos  
Cabelos: Castanhos  
Idade aproximada: 24 anos  
Estatura: 1,54 m  
Peso: 71 kg

**Paciente nº:** 54

---



**Hospital Geriátrico e de Convalescentes  
Dom Pedro II**

Av. Guapira, 2674 - Jaçanã - SÃO PAULO -  
SP

**Serviço de Apoio ao Usuário** - Magali Justo

**Telefone(s):** (11) 2176-1244

**E-mail:** magali.justo.hdp@santacasasp.org.br

**Características do Paciente:**

Sexo: Masculino  
Pele: Negra  
Olhos: Pretos  
Cabelos: Pretos  
Estatura: 1,60 m

**Paciente nº:** 48

---



**Hospital Municipal de Praia Grande -  
Santa Casa**

Av. São Paulo, 1014 - Boqueirão - PRAIA  
GRANDE - SP

**Serviço de Apoio ao Usuário** - Tânia

**Telefone(s):** (13) 34764439

**E-mail:** sesap@praiagrande.sp.org.br

**Características do Paciente:**

Sexo: Masculino  
Pele: Morena  
Idade aproximada: 28 anos  
Outras características:  
portador de deficiência mental.

**Paciente nº:** 21

---



**Hospital Regional Sul**

Rua Gal. Roberto Alves de Carvalho Filho,  
270 - Santo Amaro - SÃO PAULO - SP

**Serviço de Apoio ao Usuário** - Graça

**Telefone(s):** (11) 56948234

**E-mail:** [ouvidoria\\_hrs@ubbi.com.br](mailto:ouvidoria_hrs@ubbi.com.br)

**Características do Paciente:**

Sexo: Masculino

Pele: Branca

Olhos: Pretos

Idade aproximada: 50 anos

Estatura: 1,70 m

Outras características:  
magro

**Paciente nº:** 3

---